



MEMÒRIA D'ACTIVITATS 2021

GAL RMA



Aquest document, "Memòria Anual d'Activitats del GAL RMA 2021", ha estat aprovat

per l'Assemblea General celebrada el dia 29 de novembre de 2021

VISTIPLAU DEL PRESIDENT

EL SECRETARI

EL R.A.F.



ENTITAT:

Grup d'Acció Local Rural Muntanya d'Alacant (MUN-AL/10) [GAL RMA endavant]

CIF:

G54935168

SEU SOCIAL:

Avinguda Ajuntament, 18, Sanet i els Negrals, Alacant, 03769

WEB

<https://www.galruralmuntanyadalacant.com/>

CONTACTE

galruralmuntanyadalacant@gmail.com

TERRITORI D'ACCIÓ:

Municipis Leader de les comarques de l'Alt Vinalopó, l'Alcoià, El Comtat, La Marina Alta i La Marina Baixa

TITOL DOCUMENT:

Memòria Anual d'Activitats 2021 GAL RMA

CONTINGUT:

- *INTRODUCCIÓ*
- *JUNTES DIRECTIVES*
- *ASSEMBLEES*
- *REUNIONS AMB EL SETR*
- *ACTES ORGANITZATS PEL GAL RMA*
- *PARTICIPACIÓ EN JORNADES, SEMINARIS I ALTRES ESDEVENIMENTS*
- *FORMACIÓ REBUDA PELS MEMBRES DEL GAL RMA i PUBLICACIONS*
- *RESUM I CONCLUSIONS. TANCAMENT PLA ANUAL I MEMORIA D'ACTIVITATS*



El Grup d'Acció Local Rural Muntanya d'Alacant (GAL RMA endavant) és una entitat sense ànim de lucre amb caràcter públic-privat, constituïda l'any 2016 i formada per 62 entitats públiques (58 ajuntaments i 4 mancomunitats) i 78 entitats privades (cooperatives, associacions, fundacions), que representen als agents de l'administració local, econòmics, socials i al teixit productiu i associatiu dels pobles rurals de les comarques de l'Alcoià, l'Alt Vinalopó, El Comtat, la Marina Alta i la Marina Baixa, amb un territori de 1300 km² i una població de 36.000 habitants.

Aquesta entitat naix com a conseqüència d'un procés d'apoderament de la societat rural, seguint la metodologia Leader (Enfocament Ascendent, Estratègia de Desenvolupament Local Participatiu, Associació o Consorci entre entitats públiques i privades, Actuacions Integrades i Transversals, Cooperació, Innovació i Connexió de Xarxes). Els objectius de l'EDLP són:

- Creació de l'entorn i el suport bàsic necessari per tal d'afavorir el desenvolupament del territori
- Un enfocament social innovador que done suport a població local i evite les exclusions.
- Sostenibilitat territorial i ambiental com a suport bàsic per a la societat i les activitats.
- Un entorn col·laboratiu amb capacitat d'adquirir, adaptar, difondre i aprofitar coneixement i experiència

Davant la situació restrictiva com a conseqüència de la pandèmia del COVID-19, es va paraitzar gran part de l'activitat econòmica i social del nostre territori, degut a les fortes restriccions de mobilitat i a la prohibició de les reunions físiques. Un dels objectius del pla anual d'activitats era "l'apoderament digital de la societat rural", és dir, dotar dels coneixements i les ferramentes necessàries per a garantir uns servicis públics (i també privats) de qualitat, accessibles i amb equitat territorial per als entorns rurals en temps de pandèmia. Per tal de contribuir al desenvolupament territorial, el GAL RMA ha cooperat i coordinat accions amb altres entitats del món rural, com la Federació Alacantina per al Desenvolupament i la Innovació Territorial (FADIT), l'agència AVANT, el CEEI o la Federació ADETVA. A més, com a novetat al 2021, s'ha executat el projecte de cooperació 19.3 "CRE-A RURAL", així com el Pla Estratègic de Sostenibilitat Turística.

La metodologia utilitzada en aquesta anualitat s'ha basat en la cooperació i el treball en xarxa online vist que la majoria de sessions s'han realitzat de forma telemàtica mitjançant el programa zoom. També s'han realitzat les consultes i assistències presencials als emprenedors i agents socials del territori en relació a la publicació de la Convocatòria d'Ajudes Leader 2021, quan ha estat possible. Com a resultat, en la convocatòria del 2021 s'han ates en total a vora 400 interessats i s'han presentat un total de 33 sol·licituds d'ajuda Leader al GAL RMA en la convocatòria 2021 (rècord en les 4 convocatòries que s'han realitzat fins a la data).



MEMÒRIA ANUAL D'ACTIVITATS GAL RMA 2021



REUNIONS JUNTA DIRECTIVA: 3

Durant l'anualitat 2021 s'han realitzat 3 sessions de la Junta Directiva, dos de les quals tenien com a principal objectiu aprovar la proposta de pagament per als expedients de les anualitats 2020 i 2021.

En la primera, celebrada el 31 de març es van aprovar un total de 6 expedients per un import d'ajuda total de 88.177,66 €, mentre que en la segona, celebrada el 29 de novembre, van ser 5 els expedients aprovats i 75.559,05 € d'ajuda en conjunt. En total, durant l'anualitat 2021 s'han aprovat 11 expedients de pagament amb un import total d'ajuda de 163.736,71 €.

- 31 de març de 2021



PROPOSTA PAGAMENT 31 MARÇ 2021: 6 EXPEDIENTS I 88.177,66 €

ANEXO 1: SOLICITUDES APROBADAS

N.º Expte	Promotor	Descripció de la actuació	Importe subvencionable 20	Ayuda concedida 20	Importe sol·licitado 20	Importe justificado 20	Importe no elegible	Reducció aplicable	Importe a pagar
AGL/MUN-AL/10/2018/15	MARIA TERESA MUÑOZ GARRIDO	CASA VIVA RIU I VIU	13.500	3.375	11.841,60	11.841,60	0	0	2.960,40
AGL/MUN-AL/10/2019/02	AJUNTAMENT DE XALÓ	RESTAURACIÓ DE LES SENDES I MARGENS DE PEDRA SECA EN LA ZONA VERDA DEL TOSSALET	76.923,07	50.000	50.215	50.213,98	1,02	0	32.639,09
AGL/MUN-AL/10/2019/5	CUP DE LA MUNTANYA SL	AMPLIACIÓ I MEJORA DE BODEGA EN PLANES	21.133,99	8.453,60	21.130	21.130	0	0	8.452
AGL/MUN-AL/10/2019/13	OUR DREAM IN LAGUAR S.L.	REHABILITACIÓ DE ANTIGUA CASA DE ADMINISTRACIÓ D'ENGINYERS DE LA PRESA DE ISBERT COM A ALOJAMENT RURAL	105.656,16	31.696,85	101.539,16	98.949,58	2.589,58	0	29.684,87
AGL/MUN-AL/10/2019/15	GLORIA GARCIA PÉREZ	CREACIÓ D'UNA CASA-ALOJAMENT RURAL	30.851	9.255,30	33.129,15	30.851	2.278,15	0	9.255,30
AGL/MUN-AL/2020/02	DESHIDRATADOS DEL MEDITERRÁNEO	INSTAL·LACIÓ I CREACIÓ D'UNA EMPRESA PER A DESHIDRATAR FRUTES	13.097,80	5.239,12	13.097,79	12.965,01	132,78	0	5.186

- 16 de juliol de 2021



- 29 de novembre de 2021

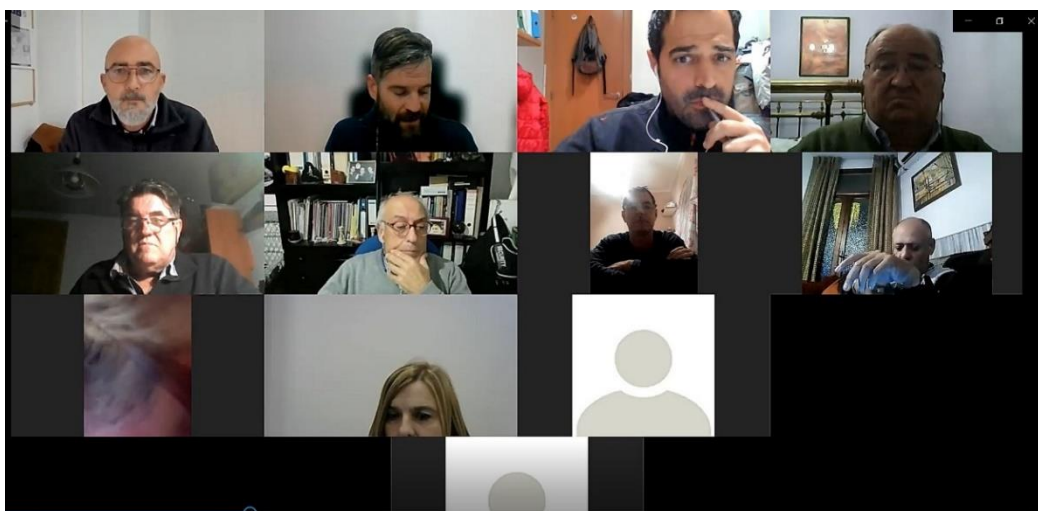

PROPOSTA PAGAMENT 29 NOVEMBRE 2021: 5 EXPEDIENTS I 75.559,05 €

ANEXO 1: SOLICITUDES APROBADAS

N.º Expte	Promotor	Descripción de la actuación	Importe subvencionable Z1	Ayuda concedida Z1	Importe solicitado Z1	Importe justificado Z1	Importe no elegible	Reducción aplicable	Importe a pagar
AGL/MUN-AL/10/2019/08	UNIÓ CULTURAL D'AMICS DE LA VALL DE GALLINERA	RECUPERACIÓ I MILLORA DEL CAMÍ COSTERA DELS COCONS EN BENIRRAMA A LA VALL DE GALLINERA	12.533,18	8.773,23	12.533,18	12.533,18	0,00	0,00	8.773,23
AGL/MUN-AL/2020/01	AJUNTAMENT DE TORMOS	INSTAL·LACIÓ SOLAR FOTOVOLTAICA DESTINADA A GENERACIÓ ELÈCTRICA PER AUTOCONSUMO, CONECTADA A RED	32.340,68	21.021,44	21.593,99	21.593,99	0,00	0	14.036,09
AGL/MUN-AL/2020/06	AJUNTAMENT DE SAGRA	ADECUACIÓ DE LA FONT DEL CREIXENAR Y RUTA DEL AGUA	43.788,10	30.651,67	43.788,10	43.788,10	0	0	30.651,67
AGL/MUN-AL/2020/10	AJUNTAMENT DE LA VALL DE GALLINERA	REFORMA VIVIENDA MUNICIPAL PARA COLIVING EN BENISSILI	3.844,09	2.501,73	3.844,10	3.844,09	0,01	0	2.501,73
AGL/MUN-AL/2020/17	AJUNTAMENT DE LA VALL DE GALLINERA	OBRES DE RESTAURACIÓ-RECONSTRUCCIÓ DELS ELEMENTS DE PEDRA EN SEC DEL CAMÍ DE BENISSIVÀ/BENITÀIA A LA FORADÀ	28.000,00	19.600,00	28.000,00	27.994,76	5,24	0,00	19.596,33

REUNIONS ASSEMBLEA GENERAL: 3

En relació a l'Assemblea General, s'han realitzat un total de 3 sessions durant l'any 2021:

- 31 de març de 2021

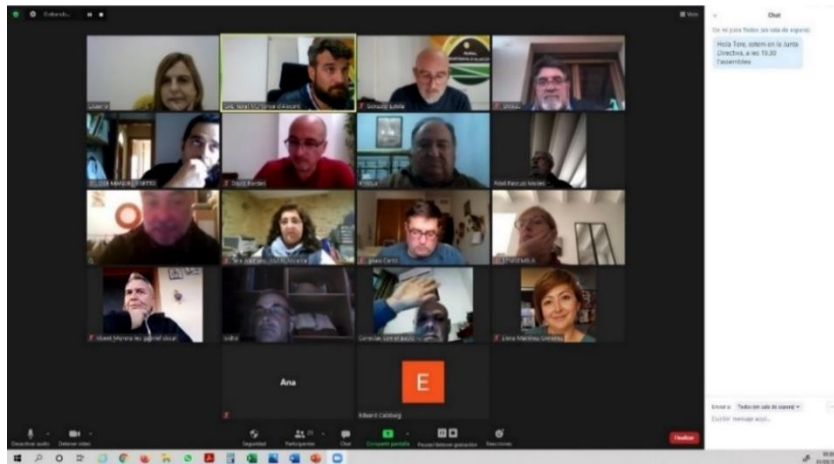

- 15 de setembre de 2021



- 29 de novembre de 2021



REUNIONS SETR: 2

- 3 de juny de 2021, sessió de treball amb la Cap de Servei i el Director General

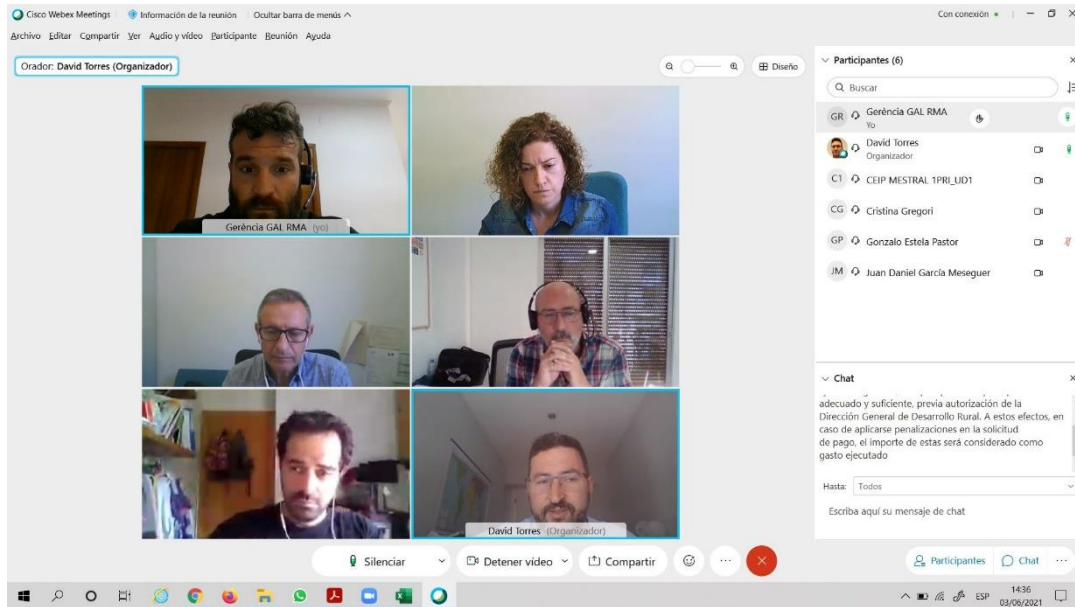

- 23 de novembre de 2021, sessió de treball dels GAL amb el SETR

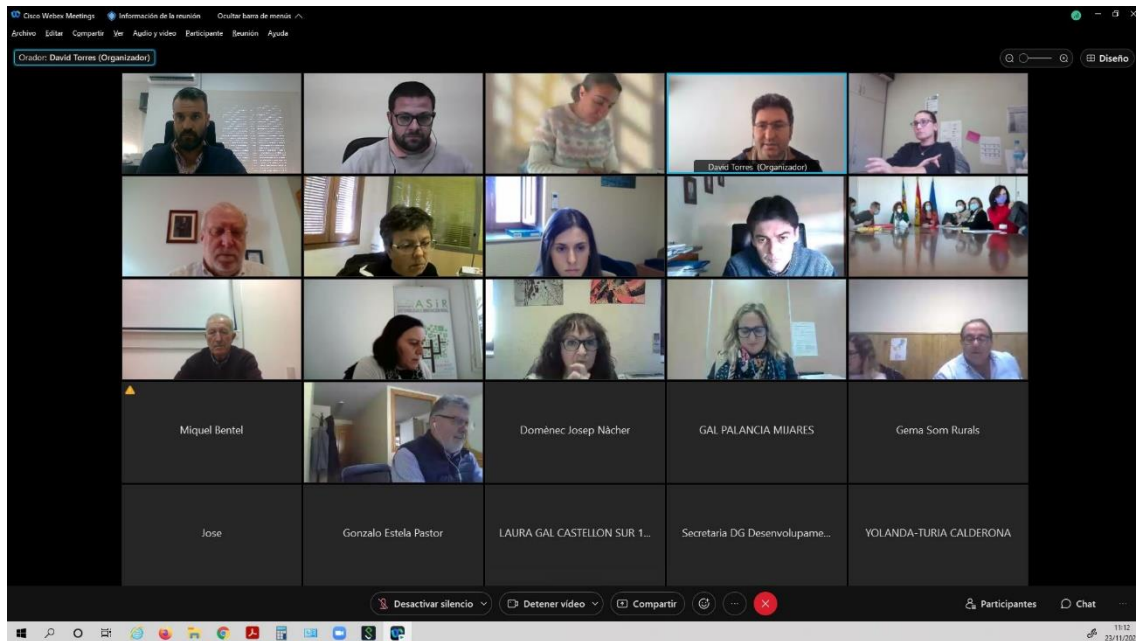

ACTES PRESENCIALS ORGANITZATS PEL GALRMA: 10

- 26 de març de 2021: Alcocer de Planes, jornada de treball amb els tècnics d'AVANT. Objectiu: Donar a conèixer i difondre les línies d'ajuda Leader entre els tècnics AVANT.



- 10 de maig de 2021, La Vall de Laguar. Objectiu: Difusió ajudes Leader i Essències.



- 31 agost 2021 Benimassot i Balones. Objectiu: Difusió ajudes Leader i Assessorament

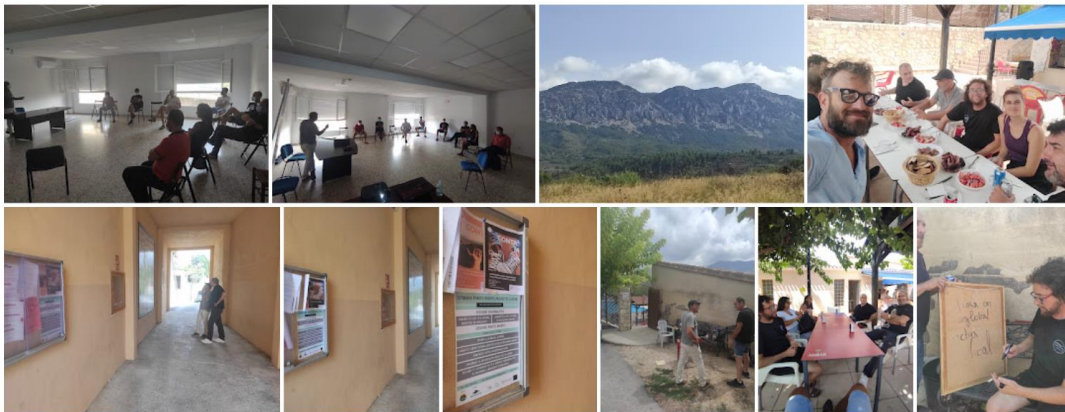

SETMANA PORTES OBERTES PROJECTES LEADER

VINE I CONEIX QUÈ POT FER LEADER PER TU!

SESSIONS INFORMATIVES

DIMARTS 31 A LES 13 H, PISCINA MUNICIPAL DE BENIMASSOT

DIMARTS 31 A LES 17 H, CASA DE LA CULTURA, BALONES

SESSIONS PORTES OBERTES

A PARTIR DE LES 19 HORES

DILLUNS 6, ALFAOLIVA, ALFAFARA

DIMARTS 7, UNIÓ CULTURAL AMICS DE LA VALL DE GALLINERA, BENIÀLÍ

DIMECRES 8, CUP DE LA MUNTANYA, PLANES

DIVENDRES 10, OUR DREAM IN LAGUAR, VALL DE LAGUAR

DISSABTE 11, A PARTIR DE LES 10 H, JORNADES FERRAMENTES PER AL CREIXEMENT, AJUNTAMENT DE BENIGEMBLA

Per a més informació: gagruralmuntanyadalacant@gmail.com 649 24 41 88



Amb data 3 d'Agost de 2021 es va publicar convocatòria d'ajudes LEADER, quarta ronda de presentació de projectes.

Les jornades de la "Setmana de Portes Obertes Projectes Leader", realitzades entre el 31 d'agost i l'11 de setembre, tenien com a objectiu apropar i visualitzar projectes en el territori que han estat subvencionats pel programa Leader en les anteriors convocatòries, en els municipis d'Alfafara, Vall de Gallinera, Planes i Vall de Laguar. A més, es van establir sessions informatives prèvies en Benimassot, Balones i Benigembla. per tal de presentar als possibles beneficiaris quines eren les línies d'ajuda disponibles, vist que la convocatòria 2021 es trobava oberta fins al 15 de setembre.

- Alfafara, 6 de setembre, Jornada Portes Obertes Difusió ajudes Leader i Assessorament



- Vall de Gallinera, 7 de setembre, Jornada Portes Obertes Difusió ajudes Leader



- Planes, 8 de setembre, Jornada Portes Obertes Difusió ajudes Leader i Assessorament



- Vall de Laguar, 10 de setembre, Jornada Portes Obertes Difusió ajudes Leader

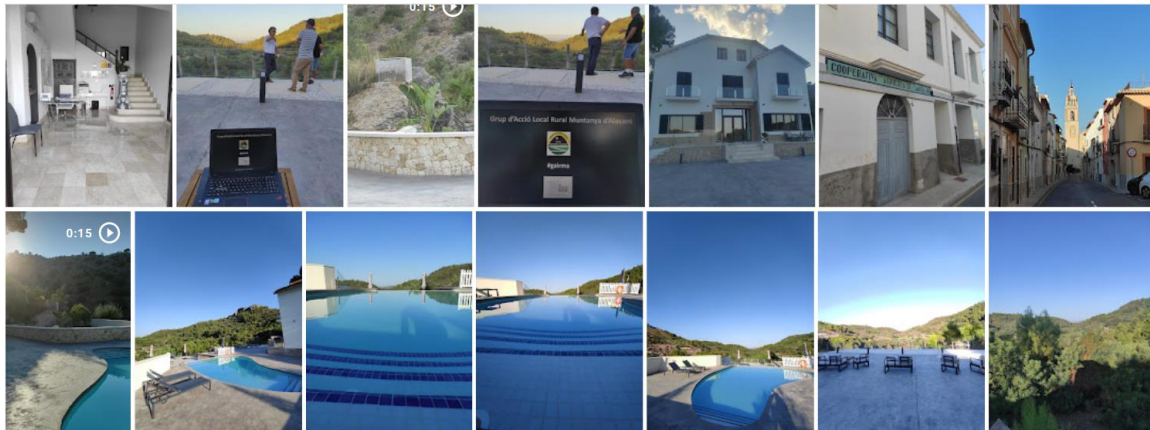

- Murla, 11 de setembre, Jornada Portes Obertes Difusió ajudes Leader i Assessorament



- 20 de novembre de 2021: 1a Visita estudiants TADE al centre d'Agricologia Recupera (Benidoleig), Universitat d'Alacant



- 27 de novembre de 2021: 2a Visita estudiants TADE a la Casa del Pantano (La Vall de Laguar), Universitat d'Alacant

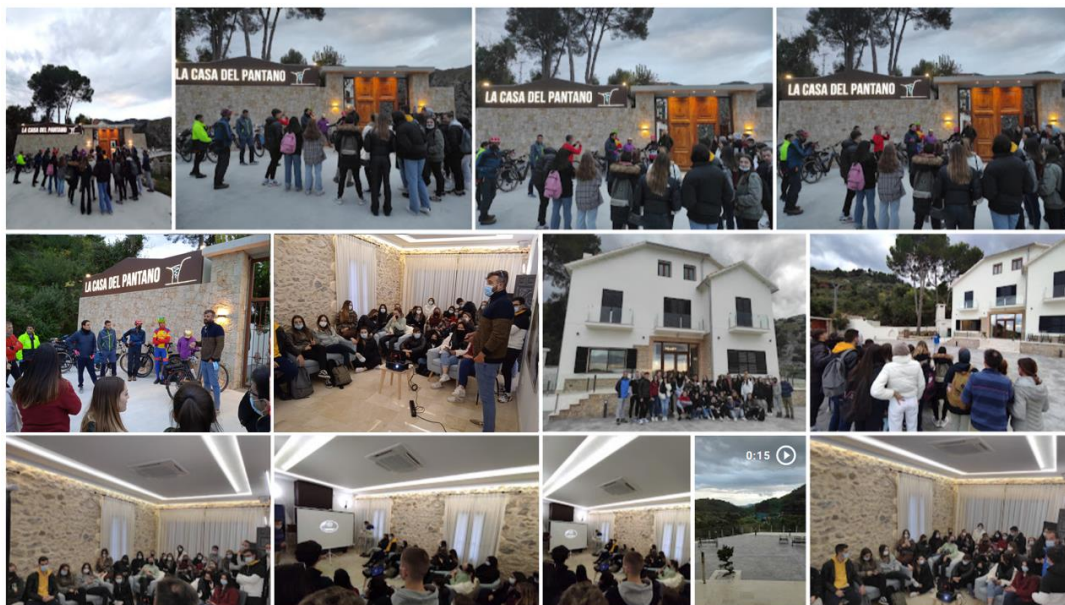

- 30 de novembre de 2021: Exposició projecte Essències al estudiants de Turisme, UA.

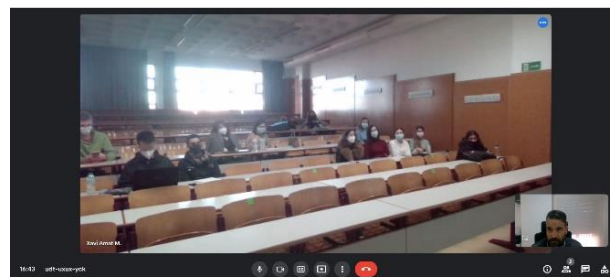

PARTICIPACIÓ EN JORNADES, SEMINARIS I ALTRES ESDEVENIMENTS: 9

- Del 28 de juny a l'1 de juliol de 2021: XXXIX Jornades Tècniques SEAE, Alcosser de Planes

Martes 29 de junio 2021
Tema: POLÍTICAS PÚBLICAS CON IMPACTO EN LA PRODUCCIÓN ECOLÓGICA
 Modalidad semipresencial: Puedes acudir presencialmente al evento o seguir la retransmisión online - Lugar: Fundació Herbes del Moli. Alcosser de Planes (Alicante)

16:30 h. – Conferencia Marco
D. DIEGO CANGA
 (Comisario Principal, Dirección General de Agricultura y Desarrollo Rural de la Comisión Europea)

17:00 h. – Panel
DÑA. MIREIA MOLLÀ
 (Consejera de Agricultura, Desarrollo Rural, Emergencia Climática y Transición Ecológica, Generalitat Valenciana)
D. EDUARDO CUOCHO
 (Director de IFOPAM (Organismo Europeo))
ANA DÍAZ PÉREZ
 (Subdirectora General de Calidad y Sostenibilidad Alimentaria en el Ministerio de Agricultura, Pesca y Alimentación)

18:30 h – Mesa Redonda La práctica del desarrollo rural en los proyectos transnacionales
GONZALO ESTELA PASTOR
 (FADIT)
CARLES PÉREZ ORIHUEL
 (SAT d'Agrotut-Projecte Essencials)
ALBA CORBERA SCOTT
 (Herbes del Moli)

19:15 h. – Sesión de comunicaciones
 "Políticas públicas con impacto en la producción ecológica"

¡EVENTO GRATUITO! Inscríbete Aquí *
 * Si quieres asistir de manera presencial, debes inscribirte porque el aforo es limitado.
 Más info: www.eventos.agroecología.net/

- 28 de setembre de 2021: Jornada Focus Pyme y Emprendimiento. CEEI ELX

28 SEPTIEMBRE 10.10 H.
FOCUS PYME Y EMPRENDIMIENTO
COHESIÓN SOCIAL Y TERRITORIAL
"Haciendo territorio creamos futuro"

PRIMERA SESIÓN: LOS RECURSOS LOCALES COMO PILAR DEL DESARROLLO DEL TERRITORIO

ROSA MARÍA FERNÁNDEZ
 DIRECTORA GERENTE DE CONVEGA

MARTA YÁÑEZ
 ADL COMARCAL

MARÍA JESÚS TORRES
 GERENTE DE GAL SUR DE ALICANTE

GONZALO ESTELA
 COORDINADOR DE FADIT 21 Y TÉCNICO DE GAL RURAL MUNTANYA D'ALACANT (GALRMA)

Intervienen:

- Rosa M.ª Fernández Cecilia, directora gerente de [CONVEGA](#).
- Marta Yáñez, Adl Comarcal en [CREAMA](#).
- María Jesús Torres García, gerente de [Gal Sur de Alicante](#)
- Gonzalo Estela, coordinador de FADIT 21 y técnico de [GAL Rural Muntanya d'Alacant \(GALRMA\)](#)

- 7 d'octubre de 2021: Jornada de Treball online: "Identificació de Necessitats Territorials i Empresarials". Mancomunitat l'Alcoià-El Comtat i CEEI ALCOI

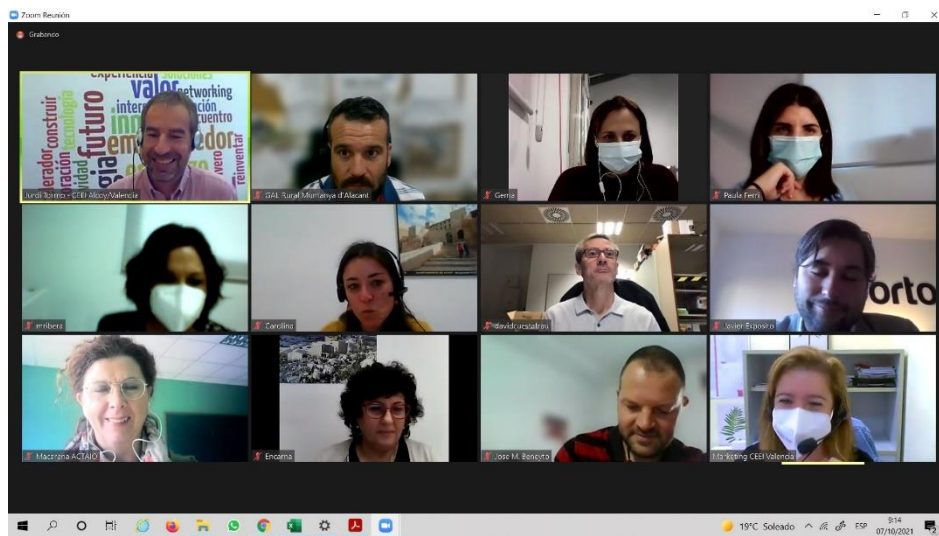

- 18 d'octubre de 2021: Jornada de treball presencial: "Identificació de Necessitats Territorials i Empresarials". Mancomunitat l'Alcoià-El Comtat i CEEI ALCOI



- 28 d'octubre de 2021: Jornada AVANT: "Innovación en el sistema rural valenciano, experiencias de éxito contra la despoblación"

INNOVACIÓN EN EL SISTEMA RURAL VALENCIANO
EXPERIENCIAS DE ÉXITO CONTRA LA DESPOBLACIÓN

28 de octubre de 2021
VALL D'ALBAIDA
Llutxent
Monasterio del Corpus Christi

11:15-13:15 h. Experiencias de innovación en el medio rural valenciano, de éxito
Moderador: JORGE HERMOSILLA PLA (Cátedra AVANT-UV)

- JUAN CARTAGENA
CEO Hearts Radiant. Spin-off del Baleario de Cofrentes. Valle de Ayora-Cofrentes)
- FERNANDO MARCO PEÑARROCHA
Gerente, Cooperativo de Viver. Alto Palancia
- GONZALO ESTELA PASTOR
Proyecto Esséncies. GAL- Rural Montaña Alicantina
- RAFAEL CAMBRA
Presidente de la Asociación Terres dels Alforns
- TERESA ADELL
Gerente de la Mancomunidad Taula del Sénia

LIVE

Gonzalo Estela Pastor
Teresa Adell

- 5 de novembre de 2021: Preparació Acte Presencial 19.3, Universitat d'Alacant.



- 10 de novembre de 2021: Jornada Focus Pime Alcoi: “Prospección digital y sostenibilidad: mirando hacia el futuro”

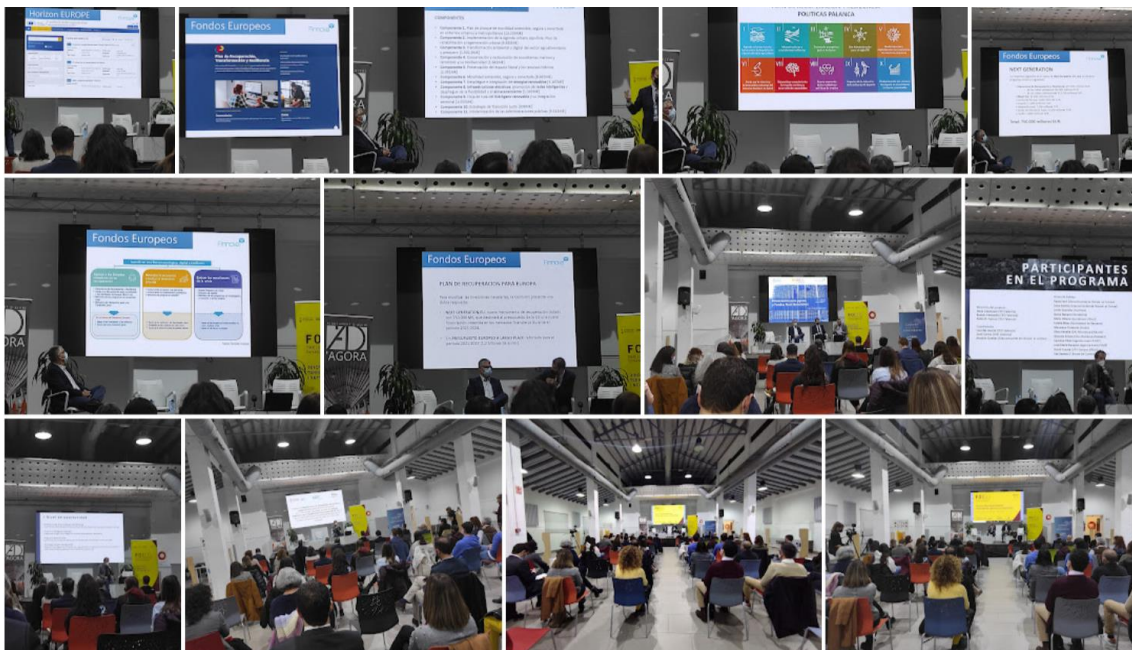



MEMÒRIA ANUAL D'ACTIVITATS GAL RMA 2021



- 12 de novembre de 2021: Esdeveniment Mutiplicador: “Resultados del proyecto europeo SMART RURAL”. Universitat d’Alacant.

16'00 h. a 18'00 h. Mesa de trabajo. “Smartrural, procesos de innovación y reto demográfico. Soluciones propuestas desde los stakeholders del territorio”

Modera: Doña Isabel Sancho Carbonell, Teniente Alcaldesa del Ayuntamiento de Fagoga. ADL Cocentaina y Dpto. de Geografía Humana de la Universidad de Alicante

Participantes:

Dra. Margarita Brugarolas Molla-Bauza y Dra. Laura Martínez Carrasco. Cátedra Interuniversitaria AVANT-GVA. Universidad Miguel Hernández de Elche

D. Ximo Panella, Gerent en Grup d'Acció Local Rural Muntanya d'Alacant

Doña Maria Jesús Torres García. Gerente del Grupo de Acción Local Sur de Alicante-ASIR.

Viernes 12 de noviembre de 2021
Aula Magna de la Facultad de Filosofía y Letras

DIRECCIÓN para conectar: Videostreaming:
<https://si.ua.es/es/videostreaming/filosofia-y-letras.html>

- 12 de novembre de 2021: Jornada Presentació 19.3 CRE-A Rural. Universitat d’Alacant.





MEMÒRIA ANUAL D'ACTIVITATS GAL RMA 2021



RESUM DESPLAÇAMENTS EQUIP TÈCNIC GAL RMA

DATA	RECORREGUT	KM GERENT	KM TÈCNIC
12/01/2021	SANET-COCENTAINA-ALFAFARA-CANYADA-CAMP DE MIRRA-BIAR-QUATRETONDETA-BALONES-SANET	247	0
14/01/2021	SANET-LA TORRE DE LES MAÇANES-RELLEU-ORXETA-SANET	185	0
15/01/2021	SANET-LAGUAR-SANET	30,3	0
20/01/2021	SANET-XALÓ-SANET	32,1	0
04/02/2021	SANET-TORMOS-SANET	10,6	0
09/02/2021	SANET-RELLEU-SELLA-SANET	178	0
12/02/2021	SANET-PEGO-SANET	23,1	0
16/02/2021	SANET-XALÓ-VALL DE GALLINERA-SANET	74,7	0
17/02/2021	SANET-VALÈNCIA-SANET	215	0
23/02/2021	SANET-RELLEU-SANET	161	0
26/02/2021	SANET-AGRES-ALFAFARA-SANET	177	0
03/03/2021	SANET-VALÈNCIA-SANET	215	0
22/03/2021	SANET-MURO-SANET	155	0
26/03/2021	SANET-ALCOSSER-SANET	102	0
08/04/2021	SANET-AGRES-SANET	168	0
09/04/2021	SANET-VALÈNCIA-SANET	215	0
30/04/2021	SANET-LAGUAR-SANET	30,3	0
03/05/2021	SANET-L'ORXA-COCENTAINA-AGRES-ALFAFARA-SANET	223	0
05/05/2021	SANET-ALACANT-SANET	181	0
10/05/2021	SANET-LAGUAR-SANET	30,3	0
04/06/2021	SANET-RELLEU-SANET	161	0
24/06/2021	SANET-ALCOSSER-VALL DE GALLINERA-SANET	0	105
28/06/2021	SANET-TORMOS-SANET	10,6	0
29/07/2021	SANET-VALL DE GALLINERA-SANET	0	50,4
17/08/2021	SANET-PLANES-AGRES-SANET	147	0
30/08/2021	SANET-LAGUAR-SANET	0	30,3
31/08/2021	SANET-BENIMASSOT-BALONES-SANET	92,3	0
06/09/2021	SANET-ALFAFARA-SANET	177	0
07/09/2021	SANET-AL PATRÒ - BENIALI-SANET	60,1	0
08/09/2021	SANET-ALCOSSER-PLANES-SANET	102	0
10/09/2021	SANET-LAGUAR-SANET	30,3	0
11/09/2021	SANET-BENIGEMBLA-SANET	29,8	0
23/09/2021	SANET-ALFAFARA-SANET	177	0
29/09/2021	SANET-BENIDOLEIG-XALÓ-PARCENT-SANET	36,8	0
30/09/2021	SANET-RELLEU-SANET	161	0
01/10/2021	SANET-BENIMANTELL-QUATRETONDETA-SANET	141	0
05/10/2021	SANET-VALÈNCIA-SANET	215	0
08/10/2021	SANET-RELLEU-SANET	161	0
18/10/2021	SANET-ALCOI-SANET	184	0
10/11/2021	SANET-ALCOI-SANET	0	184
20/11/2021	SANET-ALCOSSER-PLANES-SANET	0	102
24/11/2021	SANET-VALL DE GALLINERA-SANET	50,4	0
TOTALS		4589,7	471,7

MEMÒRIA ANUAL D'ACTIVITATS GAL RMA 2021

- El Camp de Mirra, Biar, Quatretondeta i Planes, 12 de gener 2021. Actes in situ.

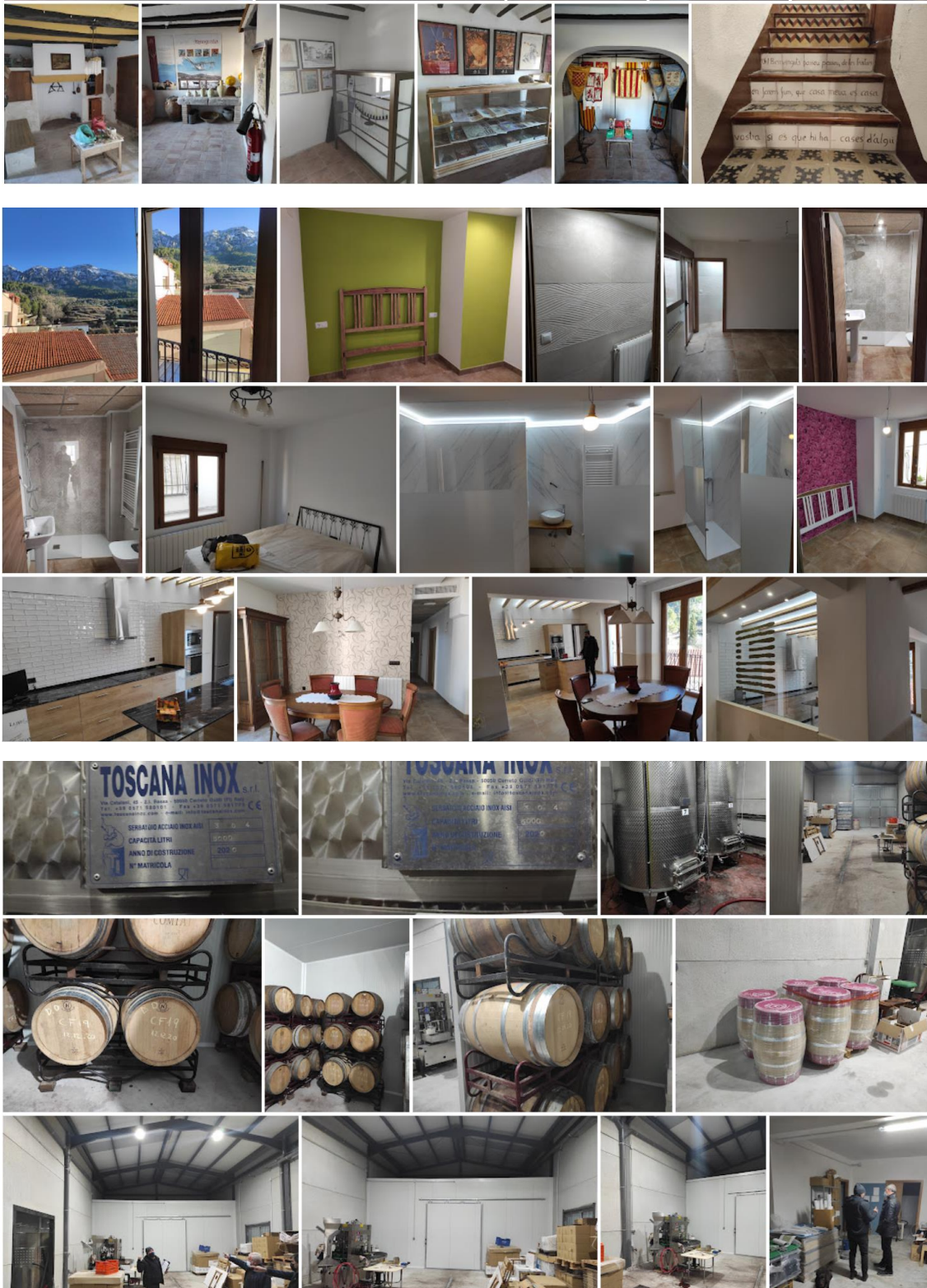

- Relleu, 14 de gener. Acta in situ.



- Vall de Laguar 15 de gener. Acta in situ.

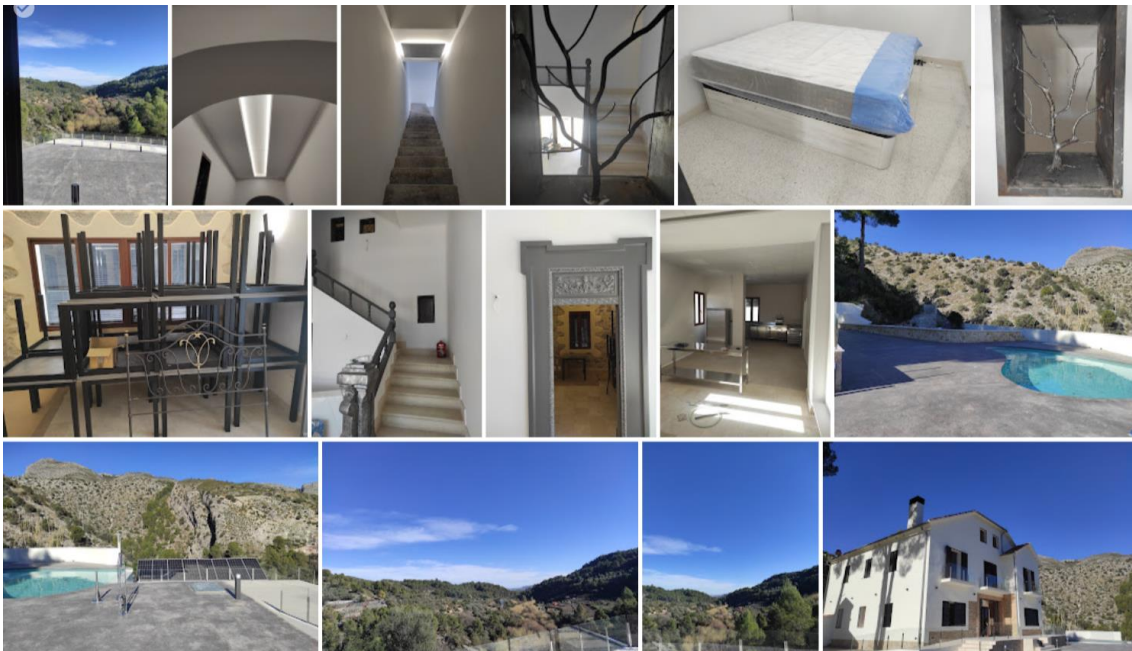

- Xaló, 20 de gener. Acta in situ.



- Rellu, 4 de juny de 2021. Assessorament Leader.



- Alcòsser i Gorga 23 de juny de 2021. Assessorament Leader.



- Tormos, 28 de juny de 2021. Acta in situ.



- Sagra, 14 de setembre. Acta in situ.

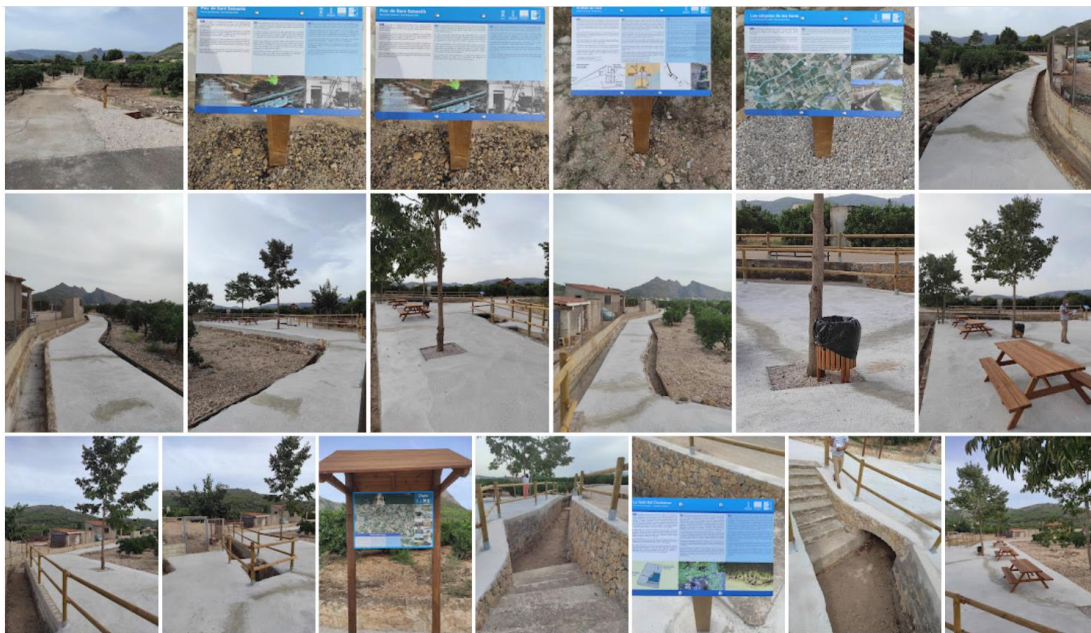

- Alfara i Agres, 23 de setembre. Actes no inici urgent



- Xaló, Parcent i Benidoleig, 29 de setembre. Assessorament Leader i Acta no inici urgent



- Relleu, 30 de setembre. Acta No Inici urgent.



- Benimantell i Quatretondeta, 1 d'octubre. Assessorament Leader.



- Sanet i els Negrals, 10 d'octubre, Fira Local del Comerç.



- Vall de Gallinera, 24 de novembre. Actes in situ.





MEMÒRIA ANUAL D'ACTIVITATS GAL RMA 2021



RURAL LABS:

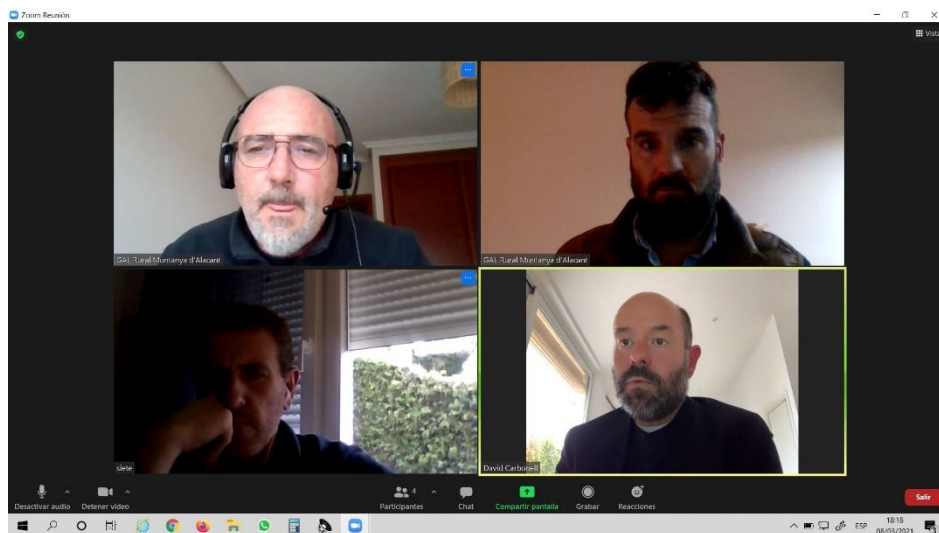
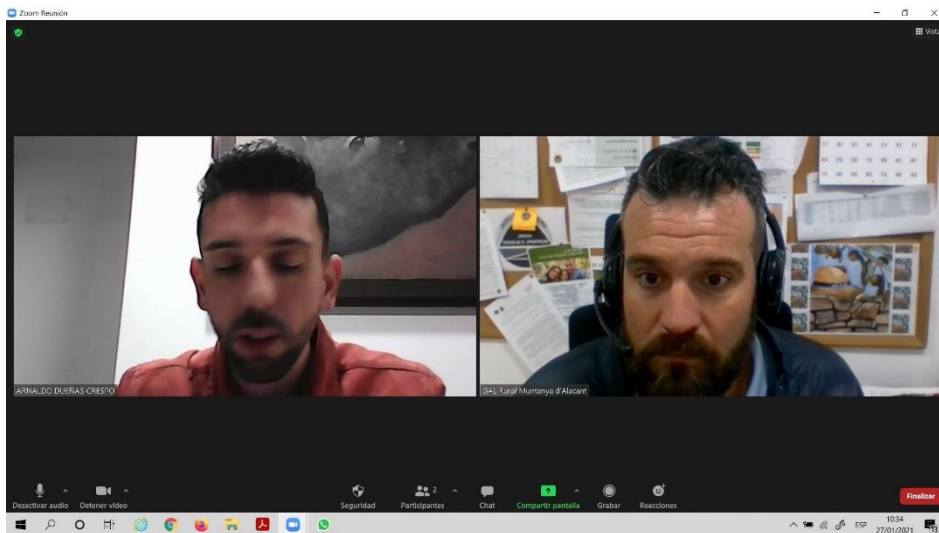
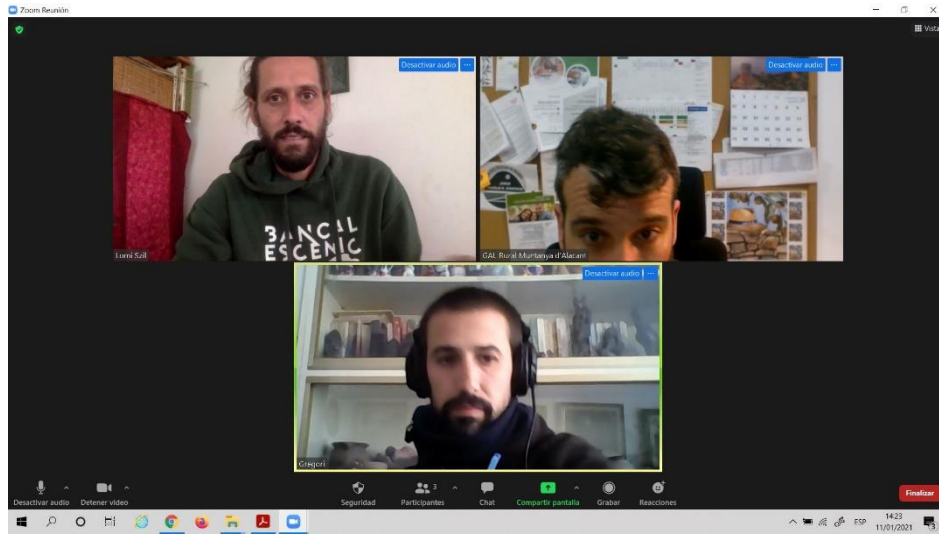



MEMÒRIA ANUAL D'ACTIVITATS GAL RMA 2021

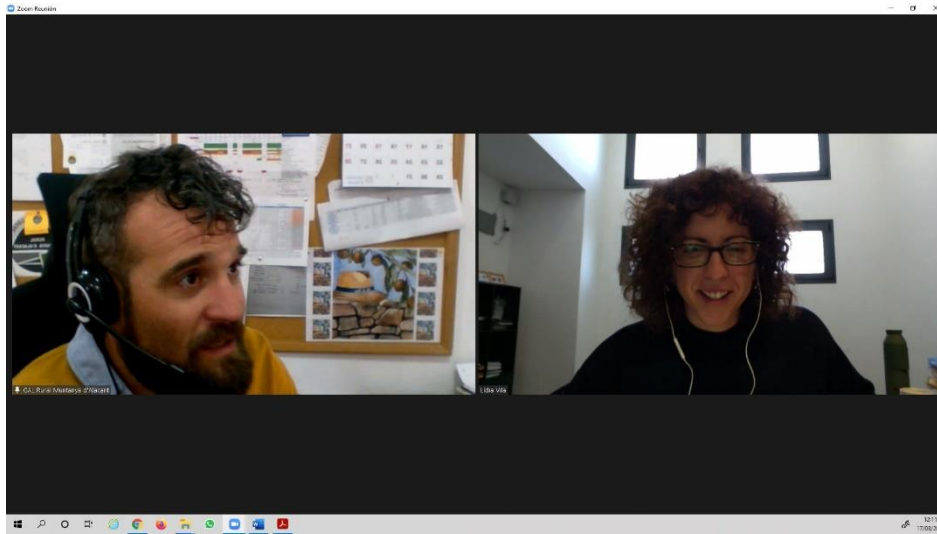



MEMÒRIA ANUAL D'ACTIVITATS GAL RMA 2021

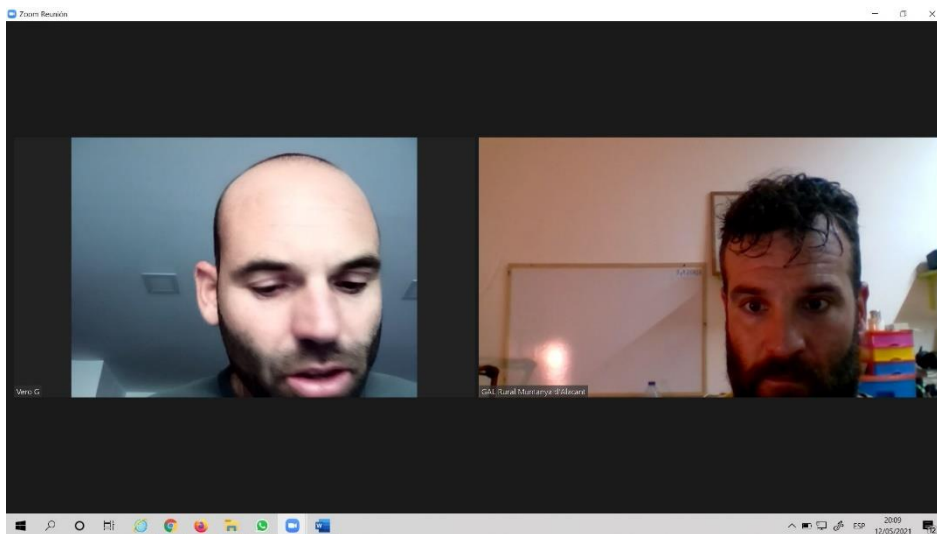
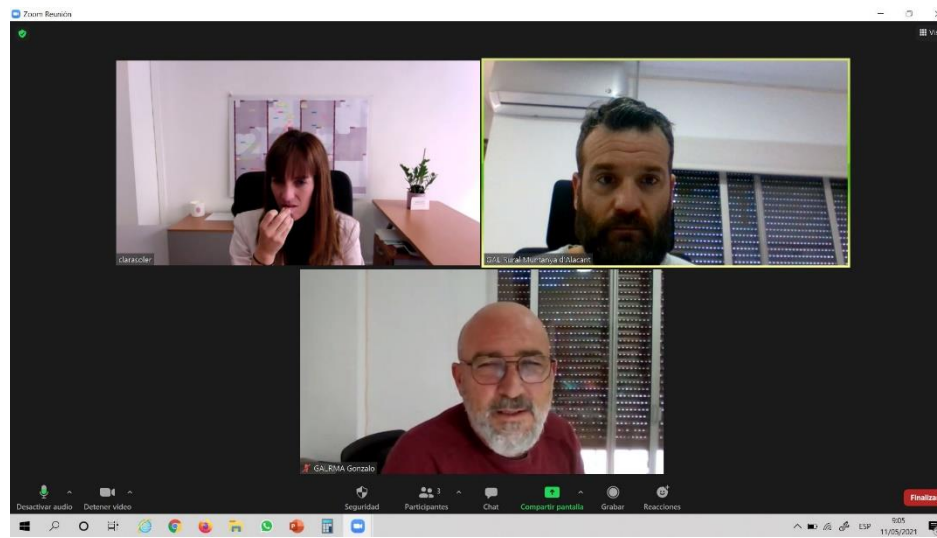
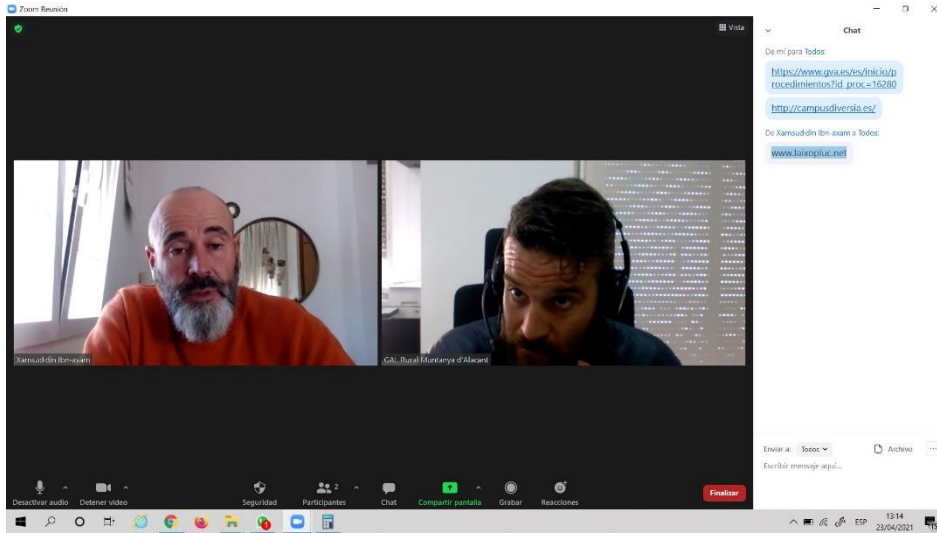



MEMÒRIA ANUAL D'ACTIVITATS GAL RMA 2021

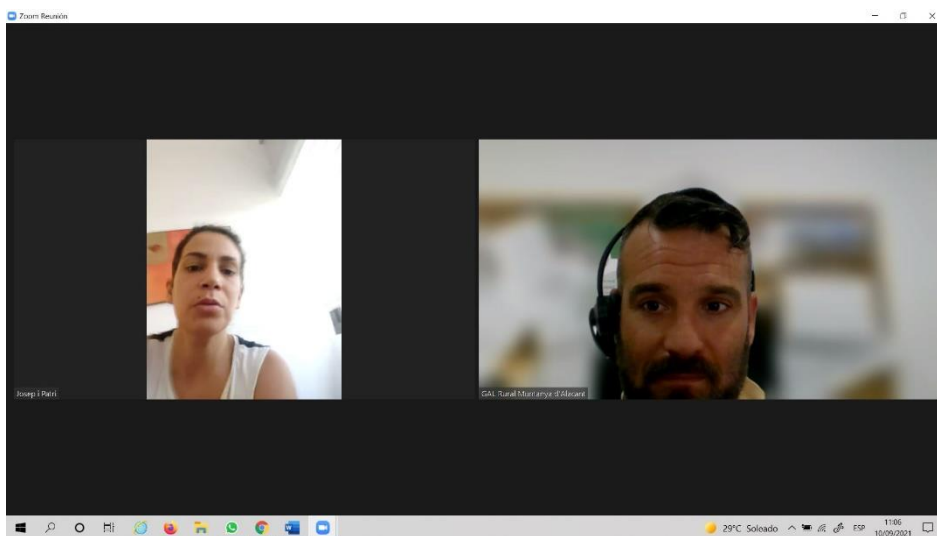
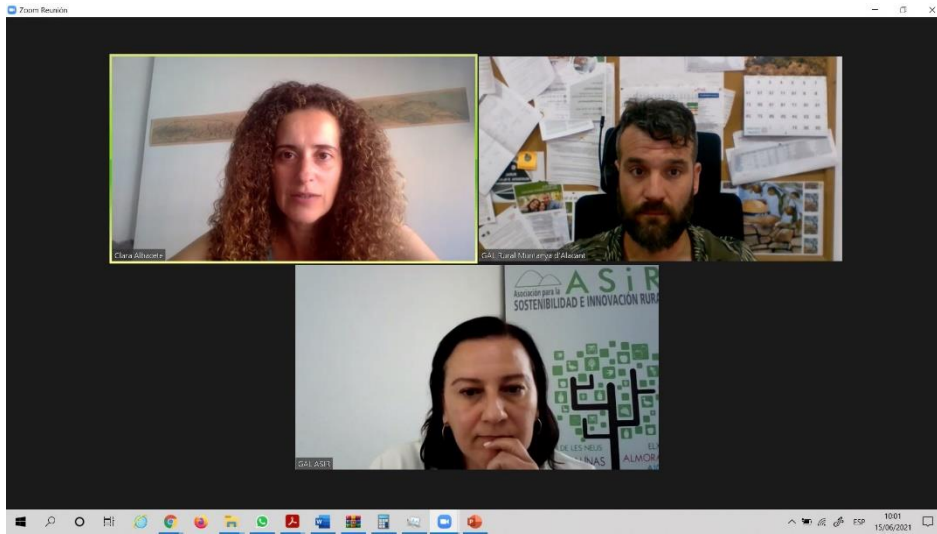



MEMÒRIA ANUAL D'ACTIVITATS GAL RMA 2021

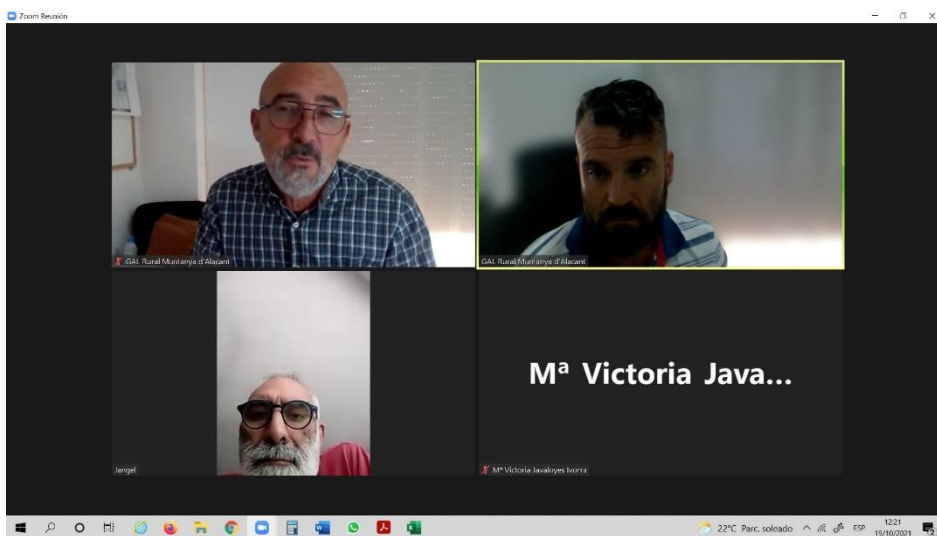
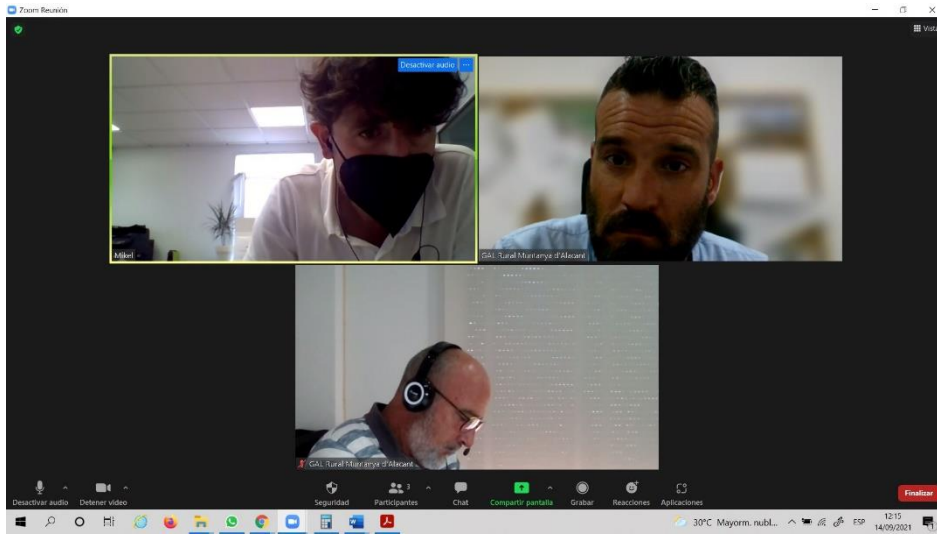



MEMÒRIA ANUAL D'ACTIVITATS GAL RMA 2021

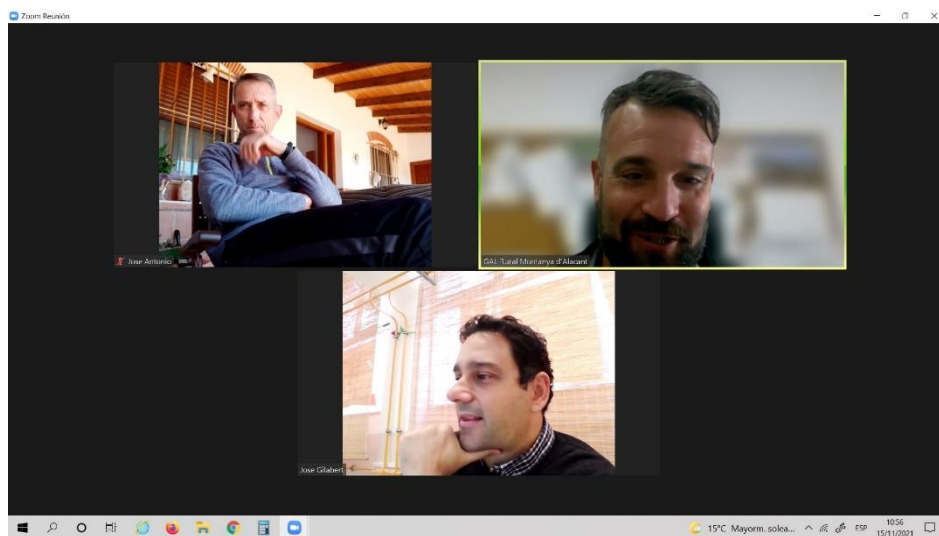
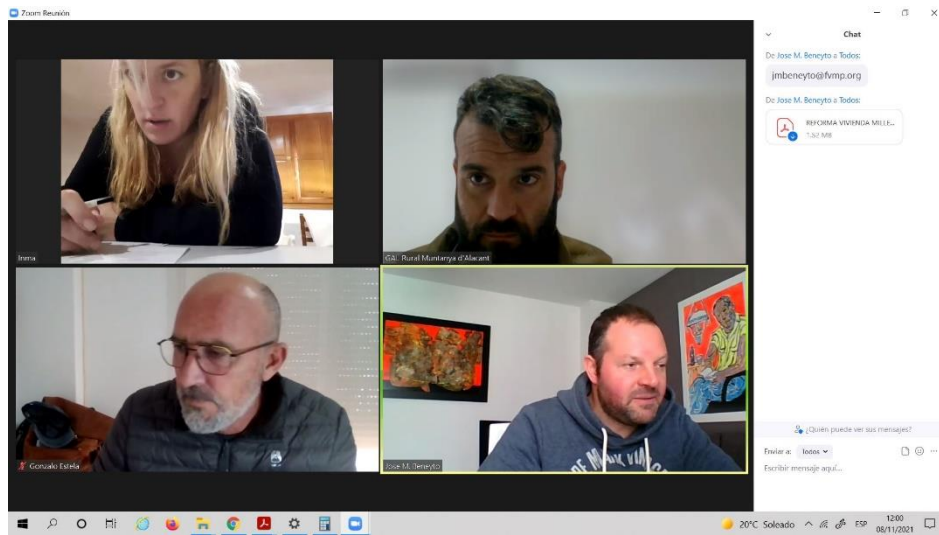
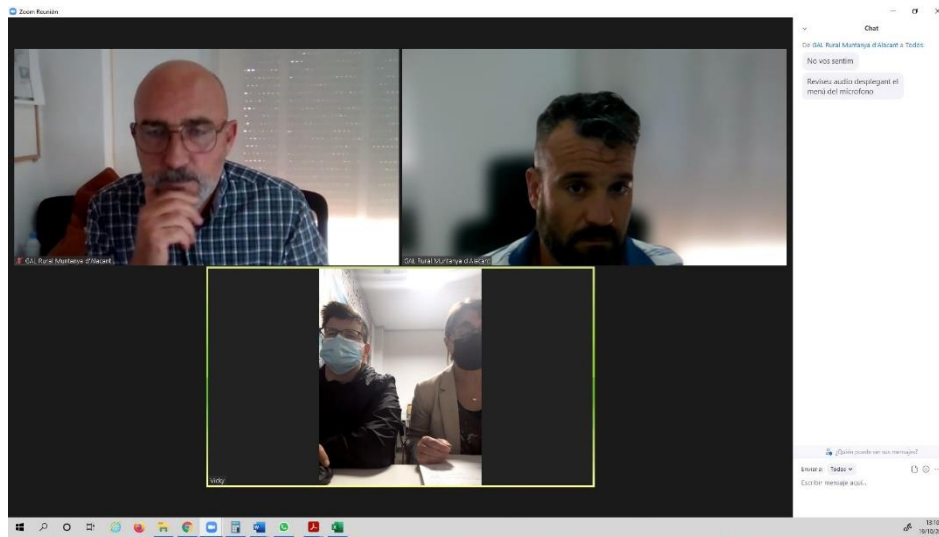

FORMACIÓ REBUDA: 6

- 13 de gener de 2021: "Jornada de presentación del programa de antenas regionales de la red rural nacional y de los talleres participativos en el ámbito de la antena regional de murcia y comunitat valenciana" RRN

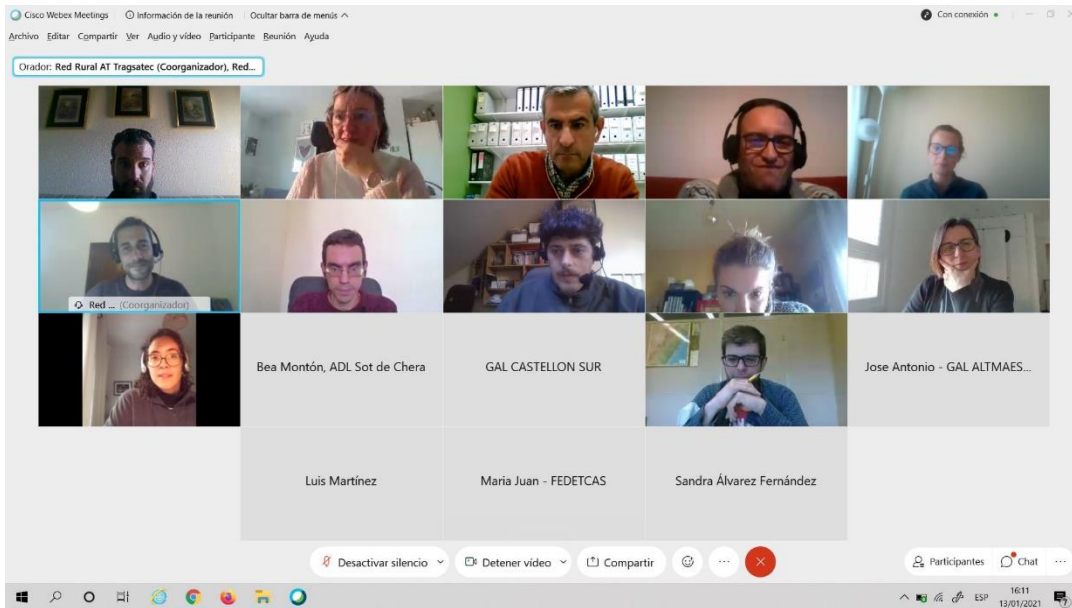

- 10 de febrer de 2021: Jornada de presentación de la publicación "Del medio urbano al rural: buenas prácticas de emprendimiento de nuevos habitantes". RRN

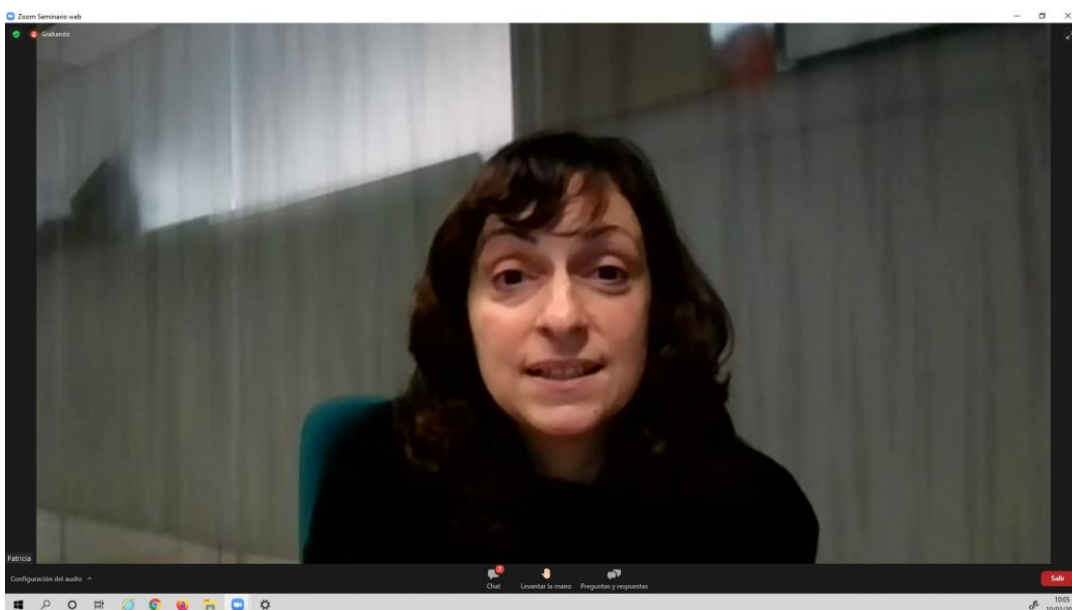



MEMÒRIA ANUAL D'ACTIVITATS GAL RMA 2021



- 26 de febrer de 2021: Curs “Nuevo Reglamento General de Protección de Datos”

Fundación Estatal 
PARA LA FORMACIÓN EN EL EMPLEO



CERTIFICADO DE PARTICIPACIÓN

D./Dña. *GONZALO ESTELA PASTOR* con N.I.F. *28987373J*

Ha participado en el curso: *Nuevo reglamento general de protección de datos*
Acción Formativa: *12301/1041*

Empresa: *GRUP ACCIO LOCAL RURAL MUNTANYA D* con C.I.F. *G54935168*

con una duración de *60* horas, bajo la modalidad *Teleformación*, desde *29-01-2021* hasta *26-02-2021*
financiado por FUNDACIÓN ESTATAL PARA LA FORMACIÓN EN EL EMPLEO.

Y para que conste a todos los efectos oportunos se expide el presente diploma en,
Sevilla a *26* de *Febrero* de *2021*

La Dirección 

Firma trabajador
**GONZALO
ESTELA
PASTOR** Firmado digitalmente por
GONZALO|ESTELA|
PASTOR
Fecha: 2021.03.08
13:01:42 +01'00'

- Formació específica Gestiona (empresa Espúblico), durant els mesos de març i abril)

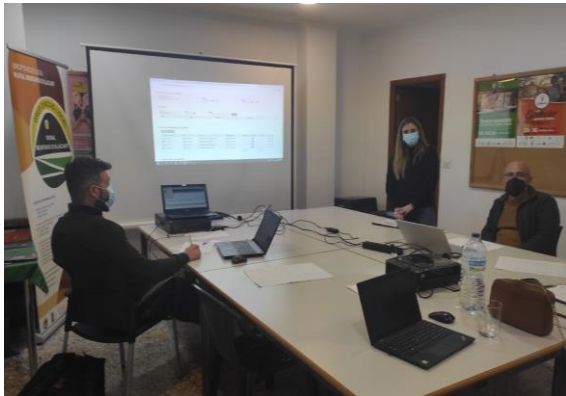

- De març a octubre de 2021: Programa formatiu de FADIT



Normalización del Servicio de Dinamización Rural

SESIÓN	FECHA	HORAS DOCENCIA	DINAMIZADOR
1	30/03/2021	1	JOSEP ORIHUEL
2	30/04/2021	1	JOSEP ORIHUEL
2.1	11/05/2021	3	SUMERU CIMA S.L.
3	12/06/2021	1	JOSEP ORIHUEL
3.1	20/07/2021	3	SUMERU CIMA S.L.
4	02/08/2021	2	JOSEP ORIHUEL
4.1	02/08/2021	3	SUMERU CIMA S.L.
5	01/09/2021	2	JOSEP ORIHUEL
6	19/10/2021	3	SUMERU CIMA S.L.
TOTAL		19	

Implantación del Servicio Turístico en el Sector Primario

SESION	FECHA	HORAS DOCENCIA	PONENTE
1	01/07/2021	3	PLAY & GO EXPERIENCE S.L.
2	08/07/2021	3	PLAY & GO EXPERIENCE S.L.
3	15/07/2021	3	PLAY & GO EXPERIENCE S.L.
4	22/07/2021	3	PLAY & GO EXPERIENCE S.L.
5	29/07/2021	3	SUMERU CIMA S.L.
6	02/09/2021	3	PLAY & GO EXPERIENCE S.L.
7	09/09/2021	3	PLAY & GO EXPERIENCE S.L.
8	16/09/2021	3	SUMERU CIMA S.L.
		1,5	DAVID BERNARDO LOPEZ
9	23/09/2021	3	PLAY & GO EXPERIENCE S.L.
10	30/09/2021	3	SUMERU CIMA S.L.
11	07/10/2021	3	MARI CARMEN BERNAL
12	14/10/2021	3	SUMERU CIMA S.L.
13	21/10/2021	3	MARI CARMEN BERNAL
14	28/10/2021	3	MARI CARMEN BERNAL
		1,5	RAFAEL AGULLÓ
TOTAL		45	

Responsabilidad Social Corporativa, Avance y Retorno

SESION	FECHA	DURACIÓN SESIÓN	HORAS ESPECIALISTAS	ESPECIALISTAS
1	02/06/2021	4	3	JOSÉ MANUEL BISETTO PONIS
			4	PASCUAL SERRANO
			1	JOSÉ VICENTE MASCARELL
			0,5	MARÍA JESÚS PÉREZ GALÁN
2	09/06/2021	4	4	JOSE MANUEL CANALES
			3	IRAÚL CONTRERAS
			3	AGRICOLOGÍA BIO EDUCACIÓN
			4	ADELA ROMERO TARÍN
3	16/06/2021	4	4	JOSE MANUEL CANALES
			3	IRAÚL CONTRERAS
			3	JOSÉ MANUEL BISETTO PONIS
			4	ADELA ROMERO TARÍN
4	30/06/2021	3	3	MIGUEL RIBERA ESTEVE
			4	JOSE MANUEL CANALES
			3	IRAÚL CONTRERAS
5	07/07/2021	3	3	PLAY & GO EXPERIENCE S.L.
			3	SUMERU CIMA S.L.
6	14/07/2021	3	3	SUMERU CIMA S.L.
TOTAL		21	55,5	

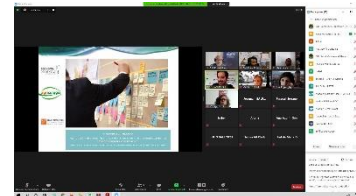

- De l'1 al 15 de juny de 2021: Curs "Asesores de explotacions agràries i ganaderes"



MINISTERIO DE AGRICULTURA, PESCA Y ALIMENTACIÓN
DIRECCIÓN GENERAL DE DESARROLLO RURAL, INNOVACIÓN Y FORMACIÓN AGROALIMENTARIA

Doña Elena López de Coca López de Sancho
Directora Técnica de la Dirección General de Desarrollo Rural, Innovación y Formación Agroalimentaria

CERTIFICACIÓN: Que Don Joaquín Panella Pieta, ha asistido con aprovechamiento, al curso online, denominado "Asesores de explotaciones agrarias y ganaderas" celebrado del 1 al 15 de junio de 2021, con una duración de 30 horas lectivas, de las cuales 24 horas son de videoconferencia.

El programa y los contenidos del curso son los que se especifican al dorso del presente certificado.
Y para que así conste a los efectos oportunos, se expide la presente certificación en Madrid.

PUBLICACIONS

GAL Rural Muntanya d'Alacant
Publicado por Ximo Panella · 4 de agosto ·

Bon dia a totes i tots!

Finalment la convocatòria de la sub-mesura 19.2 es va publicar ahir al DOGV i romandrà oberta fins al 15 de setembre.

Adjuntem enllaç per l'obtenció dels formularis i la presentació de les sol·licituds.

Per a més informació o qualsevol dubte:
galruralmuntanyadalacant@gmail.com
649 24 41 88
https://www.gva.es/va/inicio/procedimientos?id_proc=19407

ENERA ALENC

GVA.ES
TECG-Ajudes previstes en la submesura 19.2 del Programa de desenvolupament...
TECG-Ajudes previstes en la submesura 19.2 del Programa de desenvolupament rural de la Comunitat Valenciana 2014-2020 "Suport per a ...

CONVOCATÒRIA LEADER 2021 OBERTA!

- VOLS EMPRENDRE LA TEUA IDEA DE NEGOCI?**
- NECESSITES MILLORAR O AMPLIAR LA TEUA EMPRESA?**
- TENS UN PROJECTE I BUSQUES FINANÇAMENT?**
- A QUI VA DIRIGIT?**
 - Persones físiques
 - Autònoms
 - Empreses
 - Cooperatives
 - Ajuntaments
 - Associacions
- QUÉ ES SUBVENCIONA?**
 1. Creació o Millora d'empresa no agrícola (intensitat màxima del 30% fins a 70.000€ de subvenció)
 2. Creació o millora d'empresa agroalimentària (intensitat màxima del 40% fins a 28.000€ de subvenció)
 3. Serveis bàsics i renovació de poblacions rurals (intensitat màxima del 70% fins a 40.000€ de subvenció per a Associacions i 50.000€ per Ajuntaments)

PER A MÉS INFORMACIÓ O RESERVA DE CITES TELEMÀTIQUES: galruralmuntanyadalacant@gmail.com 649 24 41 88

galruralmuntanyadalacant

Recorda que la convocatòria Leader 2021 està oberta!

Si vols emprendre, o millorar la teua empresa i necessites ajuda amb la tramitació, no dubtes en posar-te en contacte amb nosaltres al correu galruralmuntanyadalacant@gmail.com

#Emprende #Emprendori #Rurals #Ajudes #Millora #Leader

Ver insights

Les gusta a galruralmuntanyadalacant i 21 personas más

10 DE AGOSTO

Añade un comentario...

CONVOCATÒRIA LEADER 2021 OBERTA!

- VOLS EMPRENDRE LA TEUA IDEA DE NEGOCI?**
- NECESSITES MILLORAR O AMPLIAR LA TEUA EMPRESA?**
- TENS UN PROJECTE I BUSQUES FINANÇAMENT?**
- A QUI VA DIRIGIT?**
 - Persones físiques
 - Autònoms
 - Empreses
 - Cooperatives
 - Ajuntaments
 - Associacions
- QUÉ ES SUBVENCIONA?**
 1. Creació o Millora d'empresa no agrícola (intensitat màxima del 30% fins a 70.000€ de subvenció)
 2. Creació o millora d'empresa agroalimentària (intensitat màxima del 40% fins a 28.000€ de subvenció)
 3. Serveis bàsics i renovació de poblacions rurals (intensitat màxima del 70% fins a 40.000€ de subvenció per a Associacions i 50.000€ per Ajuntaments)

PER A MÉS INFORMACIÓ O RESERVA DE CITES TELEMÀTIQUES: galruralmuntanyadalacant@gmail.com 649 24 41 88



SETMANA PORTES OBERTES PROJECTES LEADER

VINE I CONEIX QUÈ POT FER LEADER PER TU!

SESSIONS INFORMATIVES

DIMARTS 31 A LES 13 H, PISCINA
MUNICIPAL DE BENIMASSOT

DIMARTS 31 A LES 17 H, CASA
DE LA CULTURA, BALONES

SESSIONS PORTES OBERTES

A PARTIR DE LES 19 HORES

DILLUNS 6, ALFAOLIVA, ALFAFARA

DIMARTS 7, UNIÓ CULTURAL AMICS DE LA VALL DE GALLINERA, BENIALÍ

DIMECRES 8, CUP DE LA MUNTANYA, PLANES

DIVENDRES 10, OUR DREAM IN LAGUAR, VALL DE LAGUAR

DISSABTE 11, A PARTIR DE LES 10 H, JORNADES FERRAMENTES PER
AL CREIXEMENT, AJUNTAMENT DE BENIGEMBLA

Per a més informació:

galruralmuntanyadalacant@gmail.com

649 24 41 88

Organitza



Col.labora





[Economia i turisme](#) [Cultura](#) [Editorial](#) [Opinió](#) [Entrevistes](#) [Reportatges](#)

[Especials](#) [Gastronomia](#) [La Marina Plaça a l'escola](#) [Empreses singulars](#) [Humor Gràfic](#)

[Benissa](#) [Calp](#) [Dénia](#) [Gata](#) [Ondara](#) [Orba](#) [Pedreguer](#) [Pego i Les Valls](#) [Teulada-Moraira](#) [E](#)

SUBSCRIU-TE LA MARINA PLAÇA PER MENYS DE 1 €

Publicat: Dijous, 7 gener, 2021

[Altres Municipis](#) [La comarca](#) [Sergi García](#)

El Grup d'Acció Rural Muntanya d'Alacant aconsegueix més de 600.000 € en ajudes europees per a 17 projectes

GAL Muntanya d'Alacant

68
Veces compartido



Les iniciatives es materialitzen a l'interior de la Marina Alta i a les comarques de l'Alcoià, l'Alt Vinalopó, el Comtat i la Marina Baixa

El passat 4 de gener es va publicar al DOGV la resolució de concessió d'ajudes europees LEADER que ha suposat el millor resultat del Grup d'Acció Local Rural Muntanya d'Alacant (GAL RMA) fins a la data, amb 17 projectes aprovats en el seu territori d'actuació. La quantia total de subvenció sobrepasa els 612.268 € i implica una inversió total que frega el milió d'euros.



DESPOBLACIÓN Y FONDOS EUROPEOS. La Universidad de Alicante (UA) acogió el pasado viernes una jornada para hacer balance del programa europeo SmartRural en la provincia. La iniciativa trata de desarrollar «territorios inteligentes», estimulando su potencial emprendedor a través de proyectos ligados a los recursos de la zona. Ximo Panella y Joaquín Egea fueron dos de los participantes en esta cita.

Ximo Panella

► GERENTE DEL GRUPO DE ACCIÓN LOCAL MUNTANYA D'ALICANT

«Crear empresas en el medio rural necesita una burocracia ágil y simple»

ANTONIO TERUEL

Los Grupos de Acción Local son las entidades que gestionan los fondos que la UE destina al desarrollo de zonas que necesitan un impulso específico, como es el caso de los entornos rurales. Ximo Panella expuso en esta jornada el resultado de algunas iniciativas llevadas a cabo en el interior de la provincia de Alicante, como el proyecto turístico «Essències», basado en el contacto con el territorio y con productos locales como el aceite de oliva.

¿Qué diferencia al proyecto «Essències» de otras iniciativas turísticas?

Se basa en la experiencia, en el contacto con las personas y los productores de la zona. Nos gusta hablar de «pebloturismo», de implicar a toda la sociedad de un lugar, quién elabora un producto que se comercializa, pero también quién puede contar historias sobre el pueblo, quién conoce algún dato en particular, quién hace artesanía o repostería típica... Es un proyecto de economía circular, que desarrolla la propia gente del pueblo.

¿De qué manera puede ser «inteligente» un territorio rural?

Lo primero que viene a la cabeza son las infraestructuras y la conectividad, que son la base. Pero además hay que alfabetizar digitalmente a la gente del medio rural, y es necesario contar con esa gente y con entidades y empresas, para darle contenido.

¿Cómo influye la conectividad?

Cuando no es buena dificulta la creación de empresas. Las operadoras de telefonía tienen a veces reticencias para instalar la infraestructura porque no les es rentable económicamente, pero hay que pensar en la rentabilidad social.

¿La burocracia supone también un contratiempo a la hora de emprender?

Sí. Para crear empresas en el medio rural necesita una burocracia más ágil y simple, instrumentos adaptados a las características de estos entornos. Son siempre negocios pequeños, cuyo impacto es nulo o insignificante. Hay que pensar en la excepcionalidad que supone la creación de empresas en estos lu-



Ximo Panella.

gares. Por eso demandamos una flexibilización de las autorizaciones y licencias, junto con una fiscalidad específica para las zonas rurales. Si el entramado burocrático se adaptara a esta realidad, el número de iniciativas sería mayor y su tasa de éxito también.

El interior de la provincia de Alicante lleva 30 años recibiendo fondos europeos, sin que se haya logrado detener el envejecimiento de la población. ¿Puede interpretarse que no han tenido éxito estas iniciativas, o que ha sido limitado?

El programa Leader nació en 1991 y la dotación de fondos en esa época fue muy importante. Ha ayudado mucho a combatir la despoblación y a la diversificación económica, favoreciendo el turismo mediante la creación de alojamientos rurales. Pienso que la recepción de fondos europeos en estos 30 años ha sido un éxito, y que los Grupos de Acción Local se han consolidado como una herramienta de dinamización de los espacios rurales.

¿Pero la despoblación, y particularmente el envejecimiento, persisten...

La despoblación es un proceso largo, que lleva produciéndose desde la mitad del siglo XX y en el que intervienen muchos factores. Revertir esa tendencia es muy difícil, pero sí podemos hacer que se reduzca y tratar de compensar el envejecimiento con la llegada de nuevos pobladores.

«La recepción de fondos europeos desde 1991 ha sido un éxito al favorecer la diversificación económica»

Joaquín Egea

► SENADOR DE TERUEL EXISTE

«La lucha contra la despoblación debe ser un plan para varias décadas»

ANTONIO TERUEL

Un estudio que ha realizado Teruel Existe revela que en esa demarcación hay varios tramos de carretera sin cobertura de telefonía móvil, algunos de ellos muy largos. Vinculado a la provincia de Alicante, Joaquín Egea expuso durante su intervención en la jornada los resultados de ese informe y la necesidad de contar con una conectividad adecuada como herramienta fundamental para que puedan desarrollarse iniciativas económicas y sociales.

¿Cuál es la principal dificultad a la hora de desarrollar un proyecto empresarial o social en un entorno rural?

Lo más frecuente es que en las zonas poco pobladas no haya masa crítica que genere emprendimiento. El conocimiento atrae el conocimiento, y si no tienes masa crítica cuesta sacar ese potencial. A partir de ese problema se van concatenando todos los demás.

¿Las comunicaciones, por ejemplo...

Las malas comunicaciones son otro problema. Hay un acceso muy limitado a los servicios, y eso lo que hace es detraer a la gente. También es muy importante el acceso a la cultura y el entretenimiento, y las nuevas tecnologías son también otra cuestión destacada. Además, la poca gente que hay es de edad avanzada y su alfabetización digital es muy difícil.

¿Qué se podría hacer en primera instancia para hacer frente a esa situación?

La Administración debe ser la que empiece a desarrollar ideas en el medio rural, invertir en generar pequeños movimientos. Eso podría ayudara emprender. El medio rural necesita masa crítica, gente joven con ganas de emprender. El turismo puede ser una vía para hacerlo, y la tecnología puede y debe ayudar a ello.

¿Pero cualquier iniciativa debería llevarse a cabo con la implicación de la sociedad local, ¿no?

Sí. Quien mejor conoce el territorio es quien vive en él, por eso, cualquier mejora hay que preguntársela a la gente. La tecnología, incluso, sirve si va a beneficiar a la gente. Todo lo que se hace junto con los territorios se percibe como un ataque.

«Uno de los principales problemas de las zonas poco pobladas es la falta de masa crítica emprendedora»



Joaquín Egea.

Usted procede de un territorio donde la despoblación es un problema muy grave y que se arrastra desde hace mucho tiempo. ¿Por qué cree que no terminan de ser exitosas las iniciativas que se llevan a cabo para tratar de combatirla?

La lucha contra la despoblación necesita palancas para ayudar a que el territorio se desarrolle, con una mirada larga. Esto no se soluciona con una medida, sino que debe ser un plan para varias décadas. Si el Gobierno realmente se lo cree debe apostar por revertir la situación actual y no dejar las zonas rurales en un segundo plano. Por ejemplo, llegar cuatro o cinco años tarde al 5G puede ser un gran atraso.

¿Observa algún paralelismo entre la despoblación en Teruel y la que existe en el interior de Alicante, aunque aquí se encuentre muy focalizada en una zona?

Mi madre es de Biar, conozco de siempre el interior de Alicante. Los territorios son distintos, pero los procesos son parecidos porque las causas que han llevado a la despoblación son similares: malas comunicaciones y pocos servicios. La diferencia es que en Alicante hay una zona geográfica que por su mala accesibilidad ha sufrido estos procesos, pero la población y la actividad están más distribuidas. En cambio, en Aragón tenemos al 52% de la población en Zaragoza y su área metropolitana, que son un 2% del territorio.



MEMÒRIA ANUAL D'ACTIVITATS GAL RMA 2021

X TROBADA PEDRA SECA

L'ART DE LA PEDRA SECA, PATRIMONI DE LA HUMANITAT



El Pinós (Vinalopó Mitjà, Alacant)
18, 19 i 20 d'octubre de 2019

X TROBADA PEDRA SECA L'ART DE LA PEDRA SECA PATRIMONI DE LA HUMANITAT

ORGANITZADORS I COL-LABORADORS

Ajuntament del Pinós
APSAT (Associació per la Pedra Seca i l'Arquitectura Tradicional)
Federació d'Instituts d'Estudis del País Valencià
Generalitat Valenciana. Conselleria d'Educació, Cultura i Esport
Universitat d'Alacant, Vicerectorat de Cultura, Esport i Llengües, Departament de Geografia Humana, INAP (Institut Universitari de Recerca en Arqueologia i Patrimoni Històric) i Universitat Rafael Altamira
Levantina The Natural Stone Company
Vectalia Movilidad
Cau d'Arrels. Associació pel Patrimoni Històric i Cultural
CEL (Centre d'Estudis Locals del Vinalopó)
ITLA (International Terraced Landscape Alliance)
CIDE (Centro de Investigaciones Sobre Desertificación. Consejo Superior de Investigaciones Científicas), Universitat de Valencia
Bodegas Volver
Asociación Amigos del Vino de Pinoso
Asociación de Comerciantes de Pinoso
Iguals i sense traves—Asociación de Personas con Discapacidad de Pinoso
CEIP San Antón
Propietaris del paratge del Toscar de Lel
Col·lectiu Pedra i Calç
Museu de la Pedra en Sec de Vilafranca
Entrevistats per al documental *Pedra Seca al Pinós, ahir i hui*: José García Sánchez, Fernando Azorín Salar, Pilar Riquelme Palazón, Juan F. Tenza Carrillo y Juan Albert Mira

© del text: els autors

© de les imatges: els propietaris i/o dipositaris

© del disseny i la maquetació: E. Flors

© de l'edició: Excel·lentíssim Ajuntament del Pinós, APSAT-Associació per la Pedra Seca i l'Arquitectura Tradicional, Federació d'Instituts d'Estudis del País Valencià

Dipòsit Legal: A 471-2021
ISBN: 978-84-09-34927-2

Imprès en Espanya - Printed in Spain
Impressió: Llar Digital

Queden prohibits, dins dels límits contemplats per la legislació vigent, la reproducció total o parcial d'aquesta obra per qualsevol mitjà o procediment, siga informàtic o mecànic, el lloguer o qualsevol altra forma de cessió sense la prèvia autorització per escrit dels titulars o dipositaris.



EL FUTUR DE LA PEDRA SECA

Optimització del finançament per a revalorar el patrimoni de pedra seca i altres tècniques constructives tradicionals: el cas del Grup d'Acció Local Rural Muntanya d'Alacant

Joaquín Panella Piera

Grup d'Acció Local Rural Muntanya d'Alacant (GAL RMA)
galruralmuntanyadalacant@gmail.com

Gonzalo Estela Pastor

Grup d'Acció Local Rural Muntanya d'Alacant (GAL RMA)
galruralmuntanyadalacant@gmail.com

RESUM

El Grup d'Acció Local Rural Muntanya d'Alacant (GAL RMA) està format per 62 entitats públiques i 78 privades que representen als agents de l'Administració local, econòmics i socials dels pobles rurals de les comarques de l'Alcoià, l'Alt Vinalopó, el Comtat, la Marina Alta i la Marina Baixa. La seua missió és la gestió d'ajudes per al desenvolupament rural destinades al finançament d'iniciatives productives i no productives. Fins a la data, el GAL RMA ha concebut vora 250 000 € en ajudes a projectes relacionats amb la inversió en la conservació del patrimoni de la pedra en sec i altres tècniques constructives tradicionals.

Paraules clau: fórmules de finançament, gestió, transversalitat, cooperació i SIPAM.

ABSTRACT

The Local Action Group of Alicante's Mountain (GAL RMA) is made up of 62 public and 78 private entities representing the agents of the local, economic and social administration of the rural villages of the counties of Alcoià, the Alt Vinalopó, El Comtat, Marina Alta and Marina Baixa. Its mission is the management of rural development aid, aimed at financing productive and non-productive initiatives. Until the date, the GAL RMA has provided € 250 000 in aid to projects related to the investment in the conservation of the heritage of dry stone and other traditional construction techniques.

Keywords: funding formulas, management, transversality, cooperation, SIPAM.

EL GRUP D'ACCIÓ LOCAL RURAL MUNTANYA D'ALACANT I EL PROGRAMA LEADER

El Grup d'Acció Local Rural Muntanya d'Alacant (en endavant GAL RMA) és una entitat sense ànim de lucre amb caràcter públic-privat: està format





MEMÒRIA ANUAL D'ACTIVITATS GAL RMA 2021



- **RESUM I CONCLUSIONS TANCAMENT PLA ANUAL I MEMORIA D'ACTIVITATS**

DESPESES ANUALS 2021 (de l'1 de gener fins al 30 de novembre)

  		MODEL 3 / MODELO 3 RESUM COMPTA JUSTIFICATIU PER CONCEPTES / RESUMEN CUENTA JUSTIFICATIVA POR CONCEPTOS OPERACIÓ 19.4.1 SUPORT ALS COSTOS D'EXPLOTACIÓ I D'ANIMACIÓ DE L'EDLP OPERACIÓN 19.4.1 APOYO A LOS COSTES DE EXPLOTACIÓN Y ANIMACIÓN DE LA EDLP PDR-CV 2014-2020	
NOM DEL GAL / NOMBRE DEL GAL: GAL RURAL MUNTANYA D'ALACANT (MUN-AL/10)		NÚM. D'EXPEDIENT: / Nº DE EXPEDIENTE:	
RESUM COMPTA JUSTIFICATIU PER CONCEPTES / RESUMEN CUENTA JUSTIFICATIVA POR CONCEPTOS			
NÚM. / Nº	CONCEPTE DE DESPESA / CONCEPTO DE GASTO	IMPORT / IMPORTE (€)	% (1)
	TOTAL COSTOS D'EXPLOTACIÓ I D'ANIMACIÓ DE L'EDLP DEL PERIODE 2014-2020 TOTAL COSTES DE EXPLOTACIÓN Y GASTOS DE ANIMACIÓN DEL PERIODO 2014-2020		
1	DESPESA DE PERSONAL / GASTO DE PERSONAL	51.260	72,72
1.1	NÓMINES / NÓMINAS	37.410,94	44,41
1.2	IRPF	6.539,88	7,76
1.3	SEGURETAT SOCIAL / SEGURIDAD SOCIAL	17.309,18	20,55
2	DESPESES PER DESPLAZAMENT DEL PERSONAL DEL GAL / GASTOS POR DESPLAZAMIENTO DEL PERSONAL DEL GAL	961,62	1,14
2.1	QUILOMETRATGE / KILOMETRAJE	961,62	1,14
2.2	AUTOPISTA / AUTOPISTA	0	
2.3	TAXIS / TAXIS	0	
2.4	APARCAMENT / APARCAMIENTO	0	
2.5	ALTRES TRANSPORTS / OTROS TRANSPORTES	0	
2.6	RESTAURACIÓ / RESTAURACIÓN	0	
2.7	ALLOTJAMENT / ALOJAMIENTO	0	
3	DESPESES PER DESPLAZAMENT DE LA JUNTA DIRECTIVA DEL GAL / GASTOS POR DESPLAZAMIENTO DE LA JUNTA DIRECTIVA DEL GAL	0	0
3.1	QUILOMETRATGE / KILOMETRAJE	0	
3.2	AUTOPISTA / AUTOPISTA	0	
3.3	TAXIS / TAXIS	0	
3.4	APARCAMENT / APARCAMIENTO	0	
3.5	ALTRES TRANSPORTS / OTROS TRANSPORTES	0	
3.6	RESTAURACIÓ / RESTAURACIÓN	0	
3.7	ALLOTJAMENT / ALOJAMIENTO	0	
4	DESPESES RAF / GASTOS RAF	6.000	7,12
4.1	DESPESES RAF / GASTOS RAF	6.000	7,12
5	DESPESES DE FORMACIÓ ESPECÍFICA / GASTOS DE FORMACIÓN ESPECÍFICA	430,20	0,5
5.1	FORMACIÓ PER AL PERSONAL I MEMBRES DEL GAL / FORMACIÓN PARA EL PERSONAL Y MIEMBROS DEL GAL (2)	430,20	0,5
6	DESPESES D'ADHESIÓ A ASSOCIACIONS / GASTOS DE ADHESIÓN A ASOCIACIONES	2.000	2,37
6.1	DESPESES D'ADHESIÓ DEL GAL A ASSOCIACIONS REPRESENTATIVES / GASTOS DE ADHESIÓN DEL GAL A ASOCIACIONES REPRESENTATIVAS	2.000	2,37
7	DESPESES D'OFICINA I LOCAL / GASTOS DE OFICINA Y LOCAL	2.842,28	3,37
7.1	MATERIAL D'OFICINA / MATERIAL DE OFICINA	256,80	0,30
7.2	DESPESES CORRENTS / GASTO CORRIENTE (3)	1.272,40	1,51
7.3	CORREUS, MISSATGERIA / CORREOS, MENSAJERIA	0	
7.4	REPARACIÓ I CONSERVACIÓ DE LOCAL / REPARACIÓN Y CONSERVACIÓN DE LOCAL	0	
7.5	LLOGUERS LOCAL GAL / ALQUILER LOCAL GAL	0	
7.6	PRIMES D'ASSEGURANCES / PRIMAS DE SEGUROS	1.313,08	1,56
7.7	ALTRES / OTROS	0	
8	DESPESES FINANCERES / GASTOS FINANCIEROS	4.346,50	5,16
8.1	DESPESES FINANCERES / GASTOS FINANCIEROS	2.543,91	3,02
8.2	DESPESES D'ARRENDAMENT FINANCER O LISING / GASTOS DE ARRENDAMIENTO FINANCIERO O LEASING	766,70	0,91
8.3	DESPESES FORMALITZACIÓ PRÉSTEC / GASTOS FORMALIZACIÓN PRÉSTAMOS	1.035,89	1,23

CTI03PC - 80AC038

DIN - 44

IA - 260398 - 01 - E



MEMÒRIA ANUAL D'ACTIVITATS GAL RMA 2021



GENERALITAT VALENCIANA		Unión Europea Fondo Europeo Agrario de Desarrollo Rural Europea Rural de los Comarcas	LEADER	MODEL 3 / MODELO 3 RESUM COMPTES JUSTIFICATIUS PER CONCEPTES / RESUMEN CUENTA JUSTIFICATIVA POR CONCEPTOS OPERACIÓ 19.4.1 SUPORT ALS COSTOS D'EXPLOTACIÓ I D'ANIMACIÓ DE L'EDLP OPERACIÓN 19.4.1 APOYO A LOS COSTES DE EXPLOTACIÓN Y ANIMACIÓN DE LA EDLP PDR-CV 2014-2020
NUM. / Nº	CONCEPTE DE DESPESA / CONCEPTO DE GASTO	IMPORT / IMPORTE (€)	% (1)	
TOTAL COSTOS D'EXPLOTACIÓ I D'ANIMACIÓ DE L'EDLP DEL PERÍODE 2014-2020 TOTAL COSTES DE EXPLOTACIÓN Y GASTOS DE ANIMACIÓN DEL PERÍODO 2014-2020				
9	ALTRES DESPESES / OTROS GASTOS	3.328,71	3,96	
9.1	ASSISTÈNCIA TÈCNICA / ASISTENCIA TÉCNICA (4)	0		
9.2	IRPF SERVEIS PROFESSIONALS / IRPF SERVICIOS PROFESIONALES	0		
9.3	ALTRES / OTROS	3.328,71	3,96	
10	INVERSIONS / INVERSIONES	2.998,74	3,56	
10.1	MOBILIARI / MOBILIARIO	0		
10.2	EQUIPS INFORMÀTICS I TELEMÀTICS / EQUIPOS INFORMÁTICOS Y TELEMÁTICOS	2.998,74	3,56	
10.3	DISSENY WEB I MODIFICACIONS / DISEÑO WEB Y MODIFICACIONES	0		
TOTAL COSTOS D'EXPLOTACIÓ / TOTAL COSTES DE EXPLOTACIÓN DE LA EDLP		84.168,05	99,92	
11	DESPESES DE PROMOCIÓ I ANIMACIÓ / GASTOS DE PROMOCIÓN Y ANIMACIÓN	62,7	0,07	
11.1	MATERIAL PUBLICITARI I DE PROMOCIÓ / MATERIAL PUBLICITARIO Y DE PROMOCIÓN	0		
11.2	DESPESES D'ORGANITZACIÓ DE JORNADES O SEMINARIS GASTOS DE ORGANIZACIÓN DE JORNADAS O SEMINARIOS (5)	0		
11.3	ASSISTÈNCIA TÈCNICA / ASISTENCIA TÉCNICA (4)	0		
11.4	DOMINI WEB, EMMAGATZEMATGE ELECTRÒNIC, HOSTING, RENOVACIÓ ANTIVIRUS, CERTIFICAT DIGITAL DOMINIO WEB, ALMACÉNAMIÉNTO ELCTRÓNICO, HOSTING, RENOVACIÓN ANTIVIRUS, CERTIFICADO DIGITAL	62,7		
11.5	ALTRES / OTROS	0		
TOTAL DESPESES DE PROMOCIÓ I ANIMACIÓ / TOTAL GASTOS DE PROMOCIÓN Y ANIMACIÓN		62,7	0,07	
TOTAL COSTOS D'EXPLOTACIÓ I D'ANIMACIÓ / TOTAL GASTOS DE EXPLOTACIÓN Y DE ANIMACIÓN		84.230,75	100 %	
<p>SANET I ELS NEGRALS , 30 d NOVEMBRE de 2021</p> <p>La persona representant legal del Grup d'Acció Local La persona representante legal del Grupo de Acción Local</p> <p>53211583W JOSE MANUEL BISETTO (R: G54935168)</p> <p>Firmado digitalmente por 53211583W JOSE MANUEL BISETTO (R: G54935168) Fecha: 2021.12.20 09:15:37 +01'00'</p> <p>Signatura / Firma: JOSÉ MANUEL BISETTO PONS</p>				

RESUM EXECUCIÓ PER TIPOLOGIA D'ACTIVITAT 2021

TIPOLOGIA ACCIONS	%
1.-Assessorament	70,29
2.-Dinamització	11,59
3.-Actes No Inici/In Situ	5,35
4.-Entrega/Recollida Documentació	7,70
5.-Altres	5,07



MEMÒRIA ANUAL D'ACTIVITATS GAL RMA 2021



RESULTATS D'EXECUCIÓ ANUALITAT 2021 (GENER-NOVEMBRE 2021)

PERIODE: (1) PERIODO:		01/01/2021 - 30/11/2021			NÚM. D'EXPEDIENT: Nº DE EXPEDIENTE:		
DESPESA PÚBLICA OPERACIÓ 19.4.1. GASTO PUBLICO OPERACIÓN 19.4.1.							
	FEADER	53 %	GVA	38,14 %	MAPA	8,86 %	TOTAL DESPESA TOTAL GASTO
COSTOS D'EXPLOTACIÓ COSTES DE EXPLOTACIÓN	44609,07	53	32101,69	38,14	7457,29	8,86	84.168,05
DESPESES D'ANIMACIÓ GASTOS DE ANIMACIÓN	33,23	53	23,91	38,14	5,56	8,86	62,7
TOTAL COSTOS D'EXPLOTACIÓ I ANIMACIÓ TOTAL COSTES DE EXPLOTACIÓN Y ANIMACIÓN	44642,30	53	32125,61	38,14	7462,84	8,86	84.230,75
INDICADORS DE REALITZACIÓ DE L'ESTRATÈGIA D'INFORMACIÓ I COMUNICACIÓ DEL PDR-CV 2014-2020 INDICADORES DE REALIZACIÓN DE LA ESTRATEGIA DE INFORMACIÓN Y COMUNICACIÓN DEL PDR-CV 2014-2020							
INDICADOR	VALOR				ACTUACIÓ DIRIGIDA ÚNICAMENT A LA OPERACIÓ 19.4.1 (Assenyalar amb una X) ACTUACIÓN DIRIGIDA ÚNICAMENTE A LA OPERACIÓN 19.4.1. (Señalar con una X)	REALITZAT PER A TOTA LA MESURA 19 (Assenyalar amb una X) REALIZADO PARA TODA LA MEDIDA 19 (Señalar con una X)	
	Operació 19.2.1 Operación 19.2.1.	Operació 19.3.1 Operación 19.3.1.	Operació 19.4.1 Operación 19.4.1.	TOTAL			
NOMBRE D'ACTES PÚBLICS REALITZATS NÚMERO DE ACTOS PÚBLICOS REALIZADOS	10	8		18	<input type="checkbox"/>	<input type="checkbox"/>	
NOMBRE DE PUBLICACIONS REALITZADES NÚMERO DE PUBLICACIONES REALIZADAS	30	50		80	<input type="checkbox"/>	<input type="checkbox"/>	
NOMBRE DE SUPORTS PUBLICITARIS UTILITZATS NÚMERO DE SOPORTES PUBLICITARIOS UTILIZADOS	3	1		4	<input type="checkbox"/>	<input type="checkbox"/>	
NOMBRE DE SOL·LICITUDS D'AJUDA TRAMITADES NÚMERO DE SOLICITUDES DE AYUDA TRAMITADAS (2)	33	(3)	(3)	33	<input type="checkbox"/>	<input type="checkbox"/>	
INDICADORS DE RESULTAT DE L'ESTRATÈGIA D'INFORMACIÓ I COMUNICACIÓ DEL PDR-CV 2014-2020 INDICADORES DE RESULTADO DE LA ESTRATEGIA DE INFORMACIÓN Y COMUNICACIÓN DEL PDR-CV 2014-2020							
INDICADOR	VALOR				ACTUACIÓ DIRIGIDA ÚNICAMENT A LA OPERACIÓ 19.4.1 (Assenyalar amb una X) ACTUACIÓN DIRIGIDA ÚNICAMENTE A LA OPERACIÓN 19.4.1. (Señalar con una X)	REALITZAT PER A TOTA LA MESURA 19 (Assenyalar amb una X) REALIZADO PARA TODA LA MEDIDA 19 (Señalar con una X)	
	Operació 19.2.1 Operación 19.2.1.	Operació 19.3.1 Operación 19.3.1.	Operació 19.4.1 Operación 19.4.1.	TOTAL			
NOMBRE D'ASSISTENTS ALS ACTES PÚBLICS / NÚMERO DE ASISTENTES A LOS ACTOS PÚBLICOS	HOMES HOMBRES	178	77		255	<input type="checkbox"/>	
	DONES MUJERES	81	67		148	<input type="checkbox"/>	
NOMBRE DE PUNTS DE DISTRIBUCIÓ DE LES PUBLICACIONS NÚMERO DE PUNTOS DE DISTRIBUCIÓN DE LAS PUBLICACIONES	4	4	4	4	<input type="checkbox"/>	<input type="checkbox"/>	
NOMBRE DE SOL·LICITUDS D'AJUDA RESOLTES NÚMERO DE SOLICITUDES DE AYUDA RESUELTAS (4)	0	(3)	(3)	0	<input type="checkbox"/>	<input type="checkbox"/>	
<p>(1) S'indica el període a què corresponen les dades. (Ejemplo: de l'1 de gener de 2018 al 30 de juny de 2018). Se indicará a que periodo corresponden los datos (Ejemplo: del 1 de enero de 2018 al 30 de junio de 2018).</p> <p>(2) Nombre de solicitudes de ayuda tramitadas: Es refiere al número de solicitudes de ayuda registradas. Número de solicitudes de ayuda tramitadas: Se refiere al número de solicitudes de ayuda registradas.</p> <p>(3) No omplir: A omplir per el Servei d'Estratègia Territorial Rural. No rellenar: A rellenar por el Servicio de Estrategia Territorial Rural.</p> <p>(4) Nombre de solicitudes de ayuda resueltas: Es refiere al número de ayudas concedidas, es decir, el número de expedientes que tienen ayuda. Número de solicitudes de ayuda resueltas: Se refiere al número de ayudas concedidas, es decir, el número de expedientes que tienen ayuda.</p>							
<p>SANET I ELS NEGRALS , 30 d NOVEMBRE de 2021</p>							

Aquest document, "Memòria Anual d'Activitats del GAL RMA 2021", així com el "Tancament del Pla Anual d'Activitat 2021 del GAL RMA" i l'avaluació sobre la consecució dels objectius previstos en les diferents línies d'acció (19.2, 19.3 i 19.4), han estat aprovats per l'Assemblea General celebrada el dia 29 de novembre de 2021.